CONSORZIO DI BONIFICA MONTANA DEL GARGANO

**PROPOSTA DI PIANO GENERALE DI BONIFICA**
**ai sensi dell'art. 3 della Legge Regionale n. 4 del 13 marzo 2012**

ALLEGATO
**EG.3**

SCALA
**1:50.000**

# COMPRENSORIO CONSORZIO DI BONIFICA MONTANA DEL GARGANO: USO DEL SUOLO

REDAZIONE DEL PIANO

PROF. PAOLO CHIAIA

CONSORZIO DI BONIFICA MONTANA DEL GARGANO
IL PRESIDENTE

DOTT. MICHELE PALMIERI

| REV. | DATA | DESCRIZIONE |
|---|---|---|
| 0 | Settembre 2022 | Prima emissione |

**INQUADRAMENTO REGIONALE**

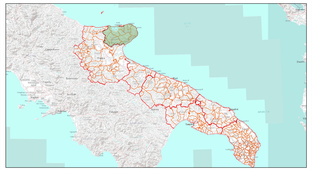

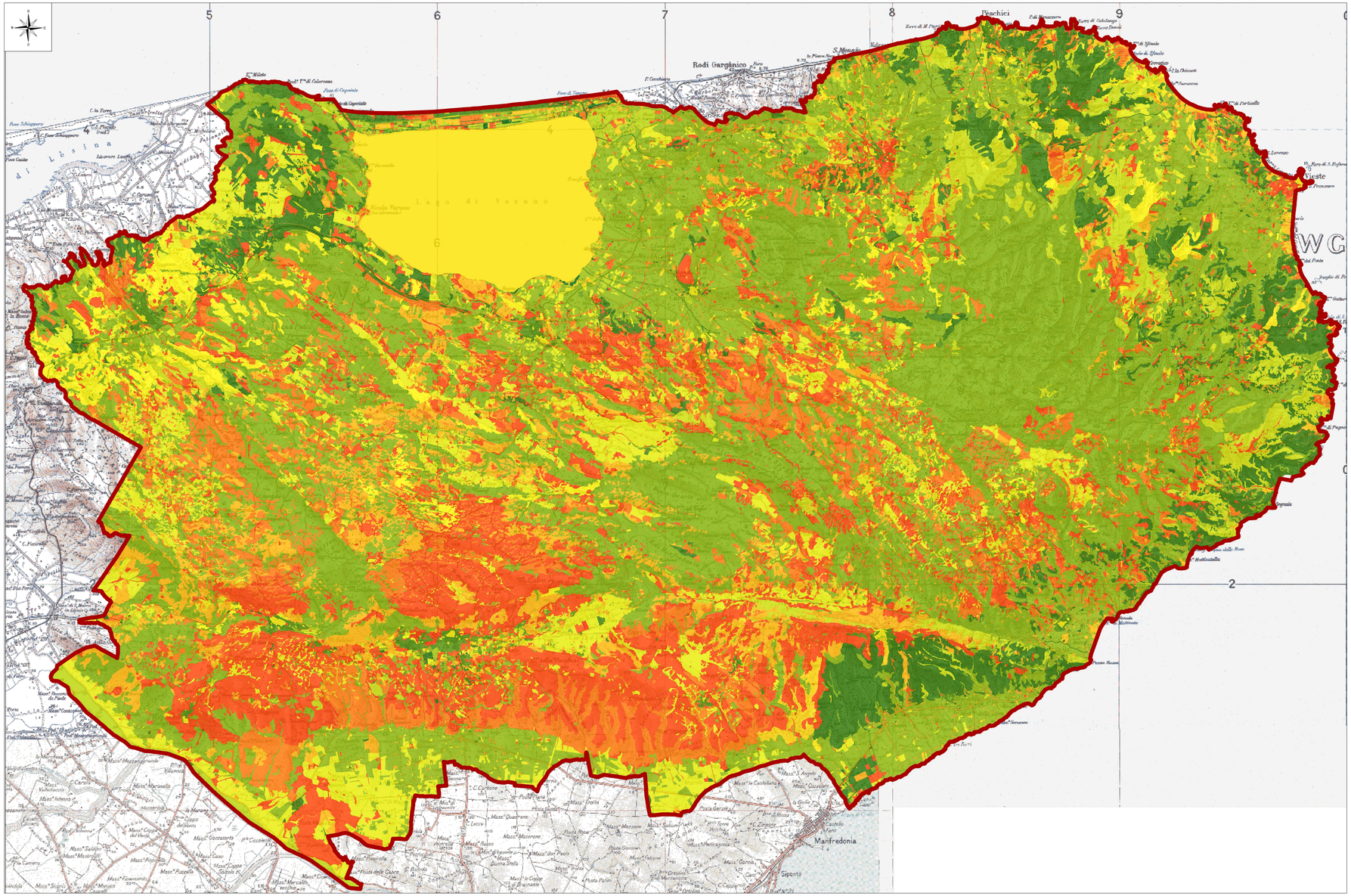


**LEGENDA**

- altre colture permanenti
- aree a pascolo naturale, praterie, incolti
- aree a ricolonizzazione artificiale (rimboschimenti nella fase di novelleto)
- aree a ricolonizzazione naturale
- aree a vegetazione sclerofilla
- aree aeroportuali ed eliporti
- aree agroforestali
- aree archeologiche
- aree con vegetazione rada
- aree estrattive
- aree interessate da incendi o altri eventi dannosi
- aree per gli impianti delle telecomunicazioni
- aree portuali
- aree prevalentemente occupate da coltura agrarie con presenza di spazi naturali
- aree sportive (calcio, atletica, tennis, etc)
- aree verdi urbane
- bacini con prevalente utilizzazione per scopi irrigui
- bacini senza manifeste utilizzazioni produttive
- boschi di conifere
- boschi di latifoglie
- boschi misti di conifere e latifoglie
- campeggi, strutture turistiche ricettive a bungalows o simili
- canali e idrovie
- cantieri e spazi in costruzione e scavi
- cespuglieti e arbusteti
- cimiteri
- colture orticole in pieno campo in serra e sotto plastica in aree irrigue
- colture orticole in pieno campo in serra e sotto plastica in aree non irrigue
- colture temporanee associate a colture permanenti
- depositi di rottami a cielo aperto, cimiteri di autoveicoli
- discariche e depositi di cave, miniere, industrie
- estuari
- fiumi, torrenti e fossi
- frutteti e frutti minori
- grandi impianti di concentramento e smistamento merci
- insediamenti ospedalieri
- insediamenti produttivi agricoli
- insediamento commerciale
- insediamento degli impianti tecnologici
- insediamento dei grandi impianti di servizi pubblici e privati
- insediamento in disuso
- insediamento industriale o artigianale con spazi annessi
- lagune, laghi e stagni costieri
- paludi interne
- paludi salmastre
- prati alberati, pascoli alberati
- reti ed aree per la distribuzione, la produzione e il trasporto dell'energia
- reti ferroviarie comprese le superfici annesse
- reti stradali e spazi accessori
- rocce nude, falesie e affioramenti
- seminativi semplici in aree irrigue
- seminativi semplici in aree non irrigue
- sistemi colturali e particellari complessi
- spiagge, dune e sabbie
- suoli rimaneggiati e artefatti
- superfici a copertura erbacea densa
- tessuto residenziale continuo antico e denso
- tessuto residenziale continuo, denso più recente e basso
- tessuto residenziale continuo, denso recente, alto
- tessuto residenziale discontinuo
- tessuto residenziale rado e nucleiforme
- tessuto residenziale sparso
- uliveti
- vigneti