



Un anno
di
statistiche

2024

Catalogo dell'informazione statistica
regionale pubblicata dall'Ufficio Statistico
della Regione Puglia

XI edizione





Sommario

CONSIDERAZIONI INTRODUTTIVE.....	3
STATISTICHE SULLE NEWS	3
AGRICOLTURA.....	8
AMBIENTE.....	10
CULTURA.....	14
ECONOMIA	15
ENERGIA.....	19
FINANZA.....	20
FOCUS	22
GIUSTIZIA	23
ICT	26
IMPRESE.....	27
INFRASTRUTTURE E TRASPORTI	30
ISTRUZIONE	32
LAVORO	34
PNRR	37
POLITICHE DI SVILUPPO	38
POPOLAZIONE.....	39
PREVIDENZA	41
PUBBLICA AMMINISTRAZIONE	43
SANITA' E SALUTE	45
STATISTICHE GENERALI.....	49
TERRITORIO	51
TURISMO	52

**CONSIDERAZIONI INTRODUTTIVE**

Il catalogo statistico regionale, arrivato alla sua undicesima edizione, raccoglie l'elenco delle news pubblicate dall'Ufficio Statistico da gennaio a dicembre riproponendole organizzate per tipologia e fonte. La pubblicazione offre, di anno in anno, una preziosa guida alla statistica, ufficiale e non, sulla Puglia e fornisce un riferimento rapido ma al contempo rigoroso per comprendere i diversi aspetti della vita sociale ed economica della regione.

Per permettere al lettore una maggior conoscenza del lavoro quotidianamente svolto dall'Ufficio Statistico della Regione Puglia, da qualche anno il catalogo è arricchito con le statistiche sulle news pubblicate corredate dalle statistiche su visualizzazioni e accessi al nostro portale informativo.

STATISTICHE SULLE NEWS

Nel corso del 2024 sono state pubblicate un totale di 839 news, in lieve flessione rispetto al 2023 quando furono 867: se si tiene però conto che in quell'anno furono ben 46 le notizie pubblicate sul monitoraggio Covid e che lo stesso non è stato effettuato nel 2024, se ne deduce che nell'anno appena trascorso il numero di notizie statistiche ha registrato un aumento. La media di news pubblicate sui 253 giorni lavorativi risulta essere di 3,33 mentre quella sull'intero anno solare è di 2,29.

Le news sono organizzate in 23 tipologie: ciascuna notizia è associata ad un'unica tipologia che ne evidenzia i tratti caratterizzanti l'informazione statistica in essa contenuta. La fine dell'emergenza pandemica da Covid-19 e la produzione sempre più numerosa di statistiche regionali ed europee ha confermato il cambiamento nella tipologia delle notizie pubblicate: l'ambito "Sanità e salute" resta sempre quello numericamente più rilevante ma il numero di articoli pubblicati scende a 101 (nel 2023 furono 145); seguono gli ambiti "Lavoro" (64), "Imprese" (63) e "Giustizia" (61) tutti a breve distanza tra loro. Le tipologie con minor numero di news pubblicate si confermano "Cultura" (10), "ICT" (6) ed "Energia" (5).

Eurostat si attesta nel 2024 come nuova importante fonte di dati e analisi statistiche: se infatti nell'edizione precedente di questo rapporto si contano solo 5 news pubblicate dalla fonte Eurostat, quest'anno sono ben 20, a testimonianza della crescente attenzione anche dell'Unione Europea alle statistiche territoriali.

Tab. 1 News pubblicate, per argomento. Anno 2024 (v.a. e %)

tipologia	news	(%)
Agricoltura	29	3,5
Ambiente	48	5,7
Commercio	18	2,1
Cultura	10	1,2
Economia	85	10,1
Energia	5	0,6
Finanza	44	5,2
Focus	5	0,6
Giustizia	61	7,3
ICT	6	0,7
Imprese	63	7,5
Infrastrutture e trasporti	44	5,2
Istruzione e educazione	30	3,6

Lavoro	64	7,6
PNRR	15	1,8
Politiche di Sviluppo	12	1,4
Popolazione	48	5,7
Previdenza	37	4,4
Pubblica amministrazione	27	3,2
Sanità e salute	101	12,0
Statistiche generali	42	5,0
Territorio	13	1,5
Turismo	31	3,8
Totale	839	100,0

Fig. 1 Distribuzione per argomento delle news pubblicate. Anno 2024 (%)

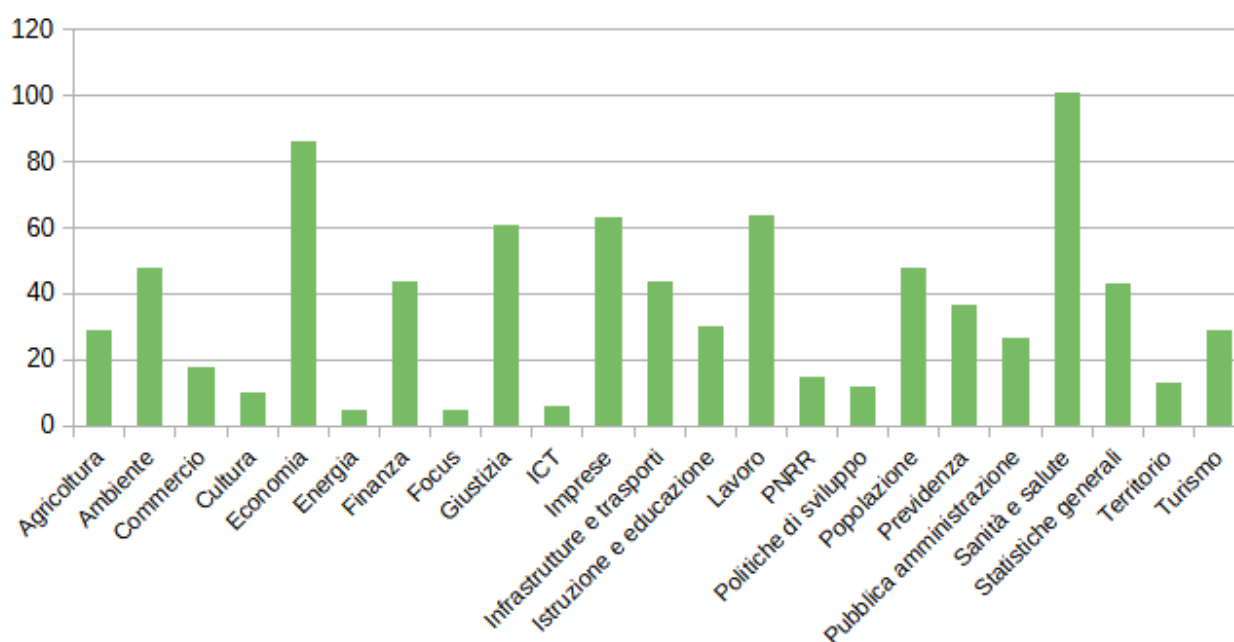

La distribuzione delle pubblicazioni nei diversi mesi dell'anno è strettamente dipendente dalla disponibilità dell'informazione sulle varie fonti e dalla periodicità delle pubblicazioni. Il mese con il maggior numero di articoli pubblicati risulta ottobre (88) seguito da luglio (86) e marzo (85).

Tab. 2 Numero di news pubblicate, per mese. Anno 2023 (v.a. e %)

Mese	news	(%)
Gennaio	65	7,7
Febbraio	72	8,6
Marzo	84	10,0
Aprile	75	8,9
Maggio	80	9,5
Giugno	69	8,2
Luglio	86	10,3
Agosto	42	5,0
Settembre	54	6,4
Ottobre	88	10,5
Novembre	68	8,1
Dicembre	56	6,7
Totale	839	100

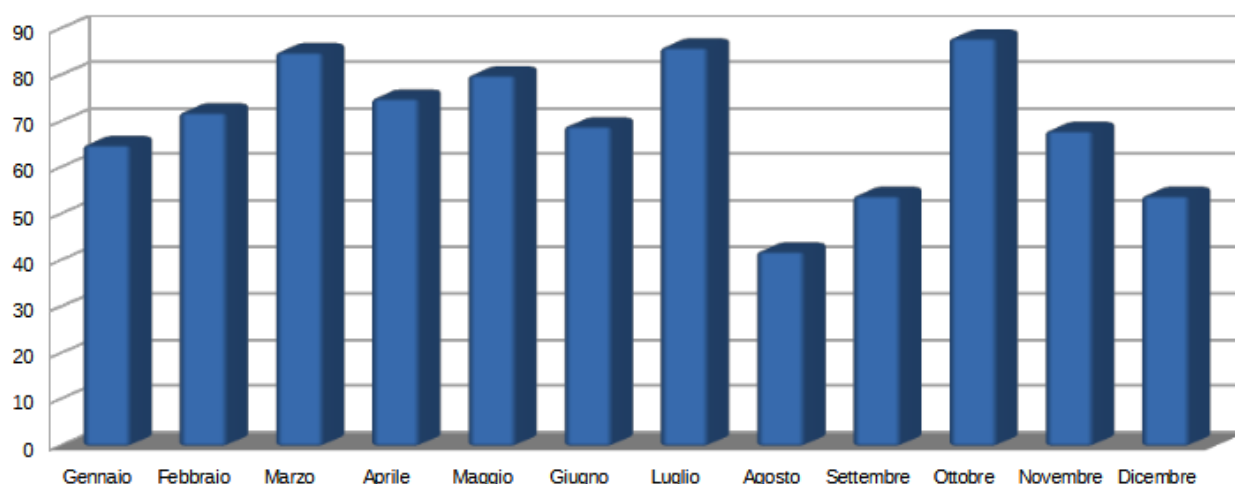
Fig. 2 Distribuzione mensile delle news pubblicate. Anno 2024 (valori assoluti)

La distribuzione delle pubblicazioni durante l'arco della settimana è alquanto uniforme con una leggera prevalenza il martedì e il giovedì.

Tab. 3 Numero di news pubblicate, per giorno della settimana. Anno 2024 (v.a. e %)

Giorno	news	(%)
lunedì	174	20,7
martedì	182	21,7
mercoledì	160	19,1
giovedì	180	21,5
venerdì	143	17,0
Totale	839	100,0

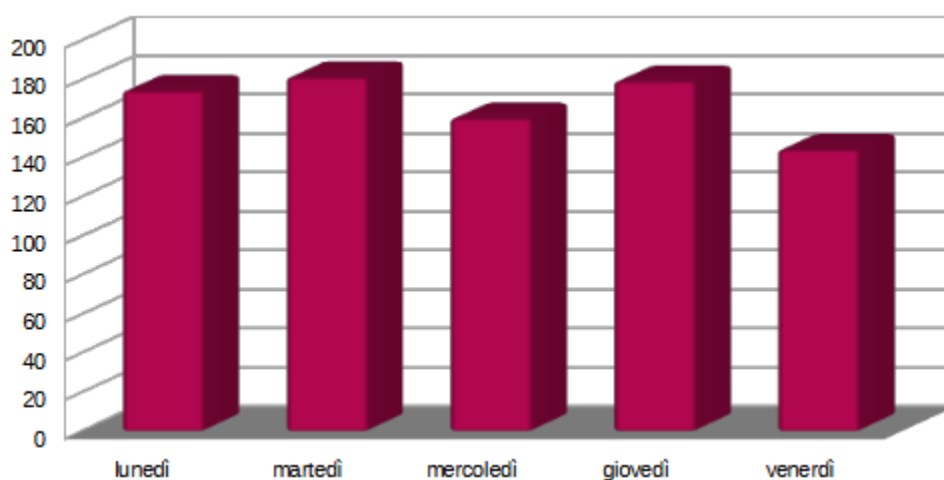
Fig. 3 Distribuzione settimanale delle news pubblicate. Anno 2024 (valori assoluti)

Nella quotidiana divulgazione delle informazioni, al fine di favorire la fruizione da parte del lettore interessato, l'Ufficio Statistico cerca di mantenere una certa omogeneità nel numero di notizie pubblicate ma non sempre è possibile per motivi di lavoro o di disponibilità delle notizie. È interessante notare come,

nel corso dell'anno, sono solo 8 i giorni in cui non risulta pubblicata alcuna news, pari al 3,2% dei giorni lavorativi totali. In numero massimo di news pubblicate in un solo giorno è 7.

Tab. 4 Numero di news pubblicate al giorno. Anno 2024 (v.a. e %)

N. news	n. di giorni	(%)
0	7	2,8
1	15	5,9
2	51	20,2
3	64	25,3
4	70	27,7
5	29	11,5
6	14	5,5
7	3	1,2
Totale	100,0	

Nel corso dell'anno le news sono state raccolte all'interno di una mailing list che viene inoltrata settimanalmente a tutti i contatti che hanno richiesto tale servizio. Di seguito si riporta il numero di notizie contenute in ogni newsletter inviata:

Fig. 4 Distribuzione delle news nelle newsletter. Anno 2024 (v.a.)

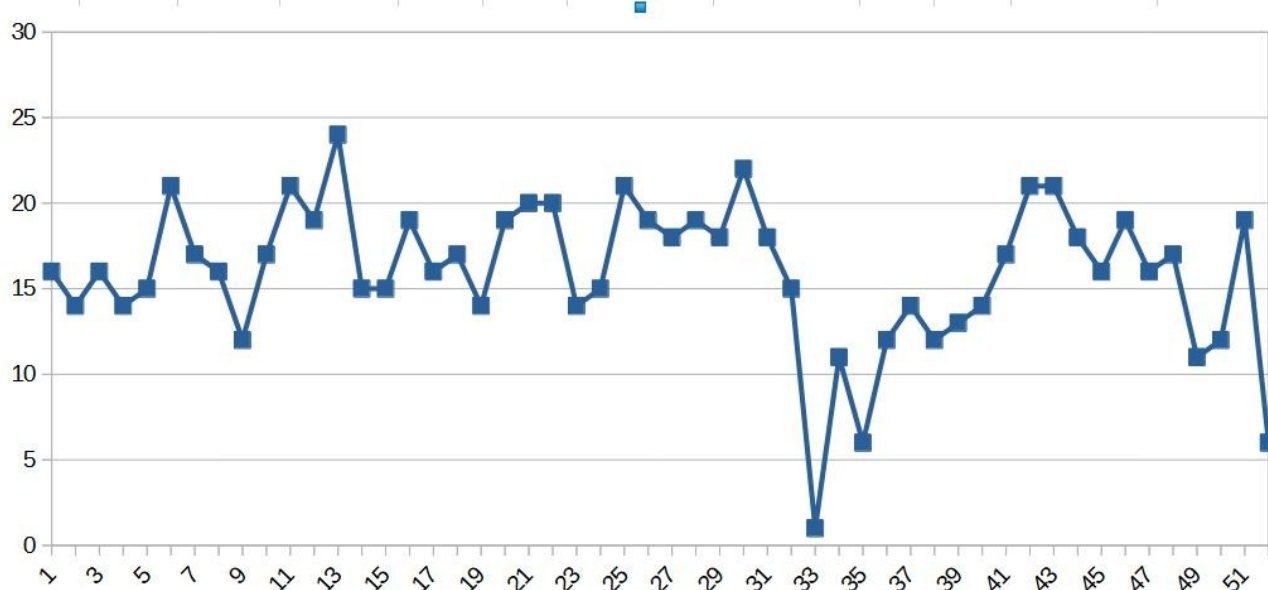

L'adesione della Regione Puglia al WAI, la piattaforma nazionale che offre statistiche dei visitatori dei siti della Pubblica Amministrazione, permette all'Ufficio Statistico di disporre di report dettagliati consultabili in tempo reale sul numero di visitatori e sulle pagine visitate del nostro sito web.



Fig. 5 Visitatori unici e totali del portale web statistico. Anno 2024 (v.a.)

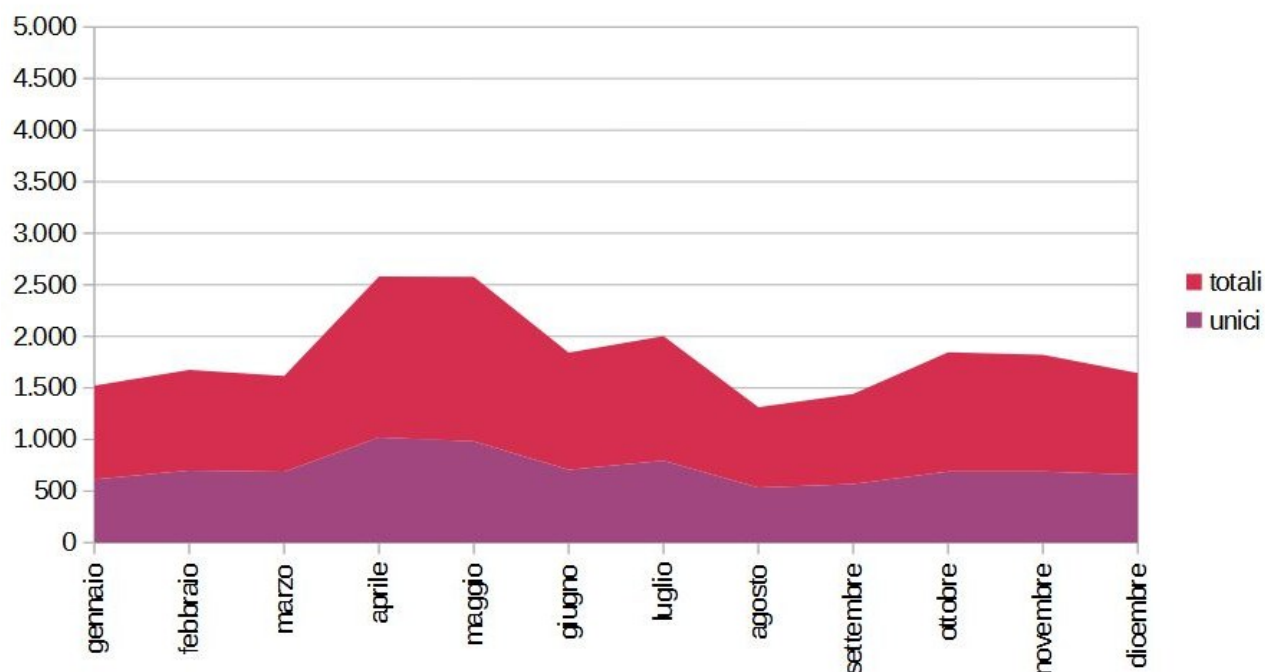
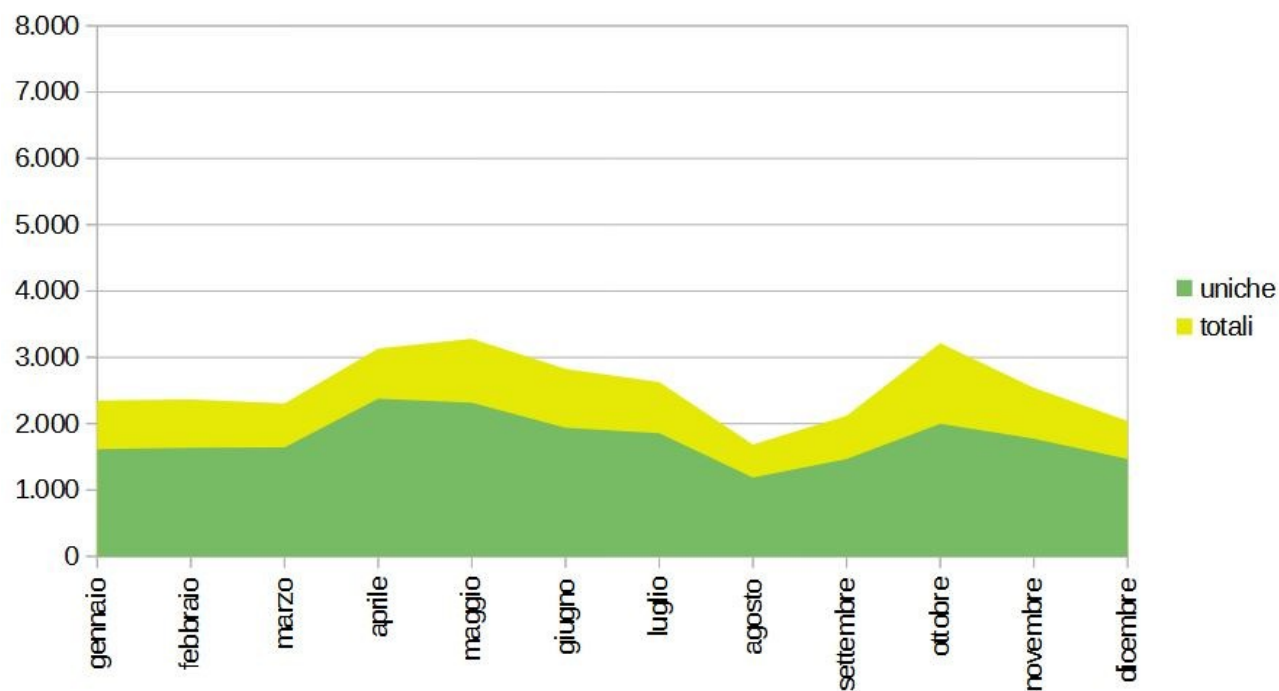

Fig.6 Pagine uniche e totali visitate del portale web statistico. Anno 2024 (v.a.)



UFFICIO STATISTICO, Via G. Gentile, 52 - 70126 Bari

email: ufficio.statistico@regione.puglia.it

www.regione.puglia.it/ufficiostatistico

Per ricevere la nostra newsletter, puoi iscriverti cliccando [qui](#)



AGRICOLTURA



Coldiretti

Puglia. Il mercato del vino IG in Puglia. Anno 2023

12/03/2024

CREA – Consiglio per la Ricerca in agricoltura e l'analisi dell'Economia Agraria

Caratteristiche delle aziende agricole attraverso la banca dati RICA

25/03/2024

L'agricoltura pugliese conta 2024

28/03/2024

Rapporto sul commercio con l'estero dei prodotti agroalimentari. Anno 2023

17/07/2024

Annuario dell'Agricoltura italiana 2023

23/12/2024

Eurostat

Statistiche sperimentali su dati geospaziali dell'agricoltura. Anno 2020

25/11/2024

La produzione agricola in Europa. Anno 2022

02/12/2024

I numeri del vino

Il valore medio dei vigneti. Anno 2022

18/04/2024

Il consumo di vino in Italia. Anno 2023

29/05/2024

La produzione di vino e superfici vitate in Puglia. Anno 2023

06/08/2024

ISMEA – Istituto di Servizi per il Mercato Agricolo Alimentare

Tendenze Agrumi. Focus Arance. Anno 2023

26/03/2024

Agriturismo e multifunzionalità. Rapporto 2024

16/05/2024

Rapporto sulla gestione del rischio in agricoltura. Anno 2024

20/08/2024

Tendenze dell'olio di oliva. Settembre 2024

08/10/2024

Tendenze dell'uva da tavola. Ottobre 2024

28/10/2024

Rapporto Qualivita 2024

03/12/2024

ISTAT – Istituto nazionale di Statistica

VII Censimento dell'Agricoltura: nuovi dati e piattaforma tematica

11/03/2024

L'andamento dell'economia agricola. Anno 2023

18/06/2024

I prodotti agroalimentari di qualità. Anno 2022

05/09/2024

Story Map dell'agricoltura nelle regioni italiane. Anno 2020

25/11/2024

Openpolis

GAL, gruppi di azione locale

01/03/2024

Rete Rurale Nazionale

Avanzamento della spesa pubblica. III trimestre 2023

10/01/2024

Avanzamento della spesa pubblica. IV trimestre 2023

14/03/2024

Avanzamento della spesa pubblica. I trimestre 2024

24/06/2024



Avanzamento della spesa pubblica. Il trimestre 2024	21/11/2024
Primo anno di attuazione del Piano strategico delle PAC 2023-2027	12/11/2024
Credito agricolo regionale. IV trimestre 2023	10/09/2024
SINAB – Sistema d’Informazione Nazionale sull’Agricoltura Biologica	
Il vino biologico in Italia. Anno 2022	18/04/2024
Unioncamere Puglia	
Il sismografo. Ortofrutta. Anno 2023	07/02/2024



AMBIENTE



ANCI-CONAI

XIII Rapporto Raccolta Differenziata e Riciclo 2023

01/03/2024

Ambrosetti – The European House

Valore Acqua 2024

18/06/2024

L'industria agroalimentare in Puglia. Position paper 2024

27/06/2024

CDCNPA – Centro di Coordinamento Nazionale Pile e Accumulatori

Rapporto annuale. Anno 2023

17/07/2024

CdC RAEE – Centro di Coordinamento Rifiuti di Apparecchiature Elettriche ed Elettroniche

Rapporto Annuale 2023

21/03/2024

I dati al I semestre 2024

30/07/2024

CittadinanzAttiva

XIX Rapporto sul servizio idrico integrato

19/03/2024

Rapporto rifiuti urbani 2024

19/11/2024

Comieco – Consorzio nazionale recupero e riciclo degli imballaggi a base cellulosica

XXIX Rapporto annuale raccolta differenziata di carta e cartone. Anno 2023

19/08/2024

European Environment Agency

Stato della qualità dell'aria 2024

10/06/2024

FEE – Foundation for Environmental Education

Programma Bandiera Blu. Anno 2024

14/05/2024

Fondazione per lo sviluppo sostenibile

Il Riciclo in Italia 2023

02/01/2024

Holidu

Le città d'Italia per ore di sole. Anno 2023

12/03/2024

IlMeteo.it

Indice di vivibilità climatica. Anno 2023

01/10/2024

Il Sole 24 Ore

Indice del clima 2024

25/03/2024

**IPRES – Istituto Pugliese di Ricerche Economiche e Sociali**

Raccolta differenziata. Puglia. Anno 2022

06/02/2024

ISIN – Ispettorato Nazionale per la Sicurezza Nucleare e la Radioprotezione

Rapporto sulle attività nucleari e radioattività ambientale. Anno di riferimento 2023

04/11/2024

ISPRA – Istituto Superiore per la Protezione e la Ricerca Ambientale

Rapporto rifiuti urbani edizione 2023

05/01/2024

Rapporto rifiuti speciali. Edizione 2024

05/08/2024

EcoAtlante e Atlante dei dati ambientali. Edizione 2024

30/09/2024

Bilancio idrologico: stime BIGBANG e indicatori sulla risorsa idrica. Anno 2023

11/11/2024

Rapporto Rifiuti Urbani. Edizione 2024

19/12/2024

ISTAT – Istituto nazionale di Statistica

Statistiche sull'acqua. Anni 2020-2023

22/03/2024

Ambiente urbano. Aggiornamento Anno 2022

24/05/2024

Temperatura e precipitazione nei capoluoghi di provincia. Anno 2022

06/06/2024

I cambiamenti climatici in ambito urbano e in agricoltura. Anno 2022

24/10/2024

Italy for Climate

CIRO - Database delle regioni sul Clima

11/03/2024

Kyoto Club

Rapporto MobilitAria 2024

23/05/2024

Legambiente

Report Mal'aria di città 2024

08/02/2024

Parchi nazionali e rifiuti. Edizione 2024

22/05/2024

Global Wind Day 2024

17/06/2024

Il mare più bello 2024

21/06/2024

Comuni Ricicloni 2024

05/07/2024

Rapporto Ecomafia 2024

11/07/2024

Rapporto Spiagge 2024

22/07/2024

Goletta Verde e Goletta dei Laghi. Monitoraggio in Puglia 2024

31/07/2024

XIII Rapporto Animali in città

22/08/2024

Rapporto Mare Monstrum 2024

06/09/2024

Ecosistema Urbano 2024

28/10/2024

Forum QualEnergia. XVII edizione

29/11/2024

Rapporto Città Clima 2024

31/12/2024

Mipaaf – Ministero dell'Agricoltura, della Sovranità alimentare e delle Foreste

Elenco degli alberi monumentali d'Italia. Anno 2024

11/11/2024

**Openpolis**

Inquinamento nei pressi degli edifici scolastici. A.S. 2022/23	17/04/2024
Il patrimonio arboreo dei comuni. Anno 2022	30/10/2024

SNPA – Sistema Nazionale per la Protezione dell’Ambiente

Rapporto Ambiente. Edizione 2023	20/02/2024
La qualità dell'aria in Italia 2023	21/03/2024
La balneazione in Italia 2024	20/06/2024
Il clima in Italia nel 2023	11/07/2024



COMMERCIO



ARTI – Agenzia Regionale per la Tecnologia e l'Innovazione

Interscambio commerciale tra Puglia e Africa. Anni 2013-2023

05/04/2024

CCIAA di Lecce

Export salentino. III trimestre 2023

18/01/2024

CGIA – Associazione Artigiani Piccole Imprese

Export italiano a livello provinciale. Anno 2023

02/04/2024

ICE – Agenzia per la promozione all'estero e l'internazionalizzazione delle imprese italiane

Interscambio commerciale della Regione Puglia. IV trimestre 2023

28/03/2024

Interscambio commerciale della Regione Puglia. I trimestre 2024

14/06/2024

Interscambio commerciale della Regione Puglia. II trimestre 2024

17/09/2024

Interscambio commerciale della Regione Puglia. III trimestre 2024

23/12/2024

IPRES – Istituto Pugliese di Ricerche Economiche e Sociali

Le esportazioni dei Sistemi Locali del Lavoro. Anno 2021

28/08/2024

ISTAT – Istituto nazionale di Statistica

Le esportazioni delle regioni italiane. IV trimestre 2023

12/03/2024

Aggiornamento dati. Le esportazioni delle regioni italiane. IV trimestre 2023

10/04/2024

Le esportazioni delle regioni italiane. I trimestre 2024

11/06/2024

Scambi con l'estero dei sistemi locali del lavoro. Dati import merci. Anni 2017-2021

13/06/2024

Annuario statistico Commercio estero e attività internazionale delle imprese. Edizione 2024

16/07/2024

Le esportazioni delle regioni italiane. II trimestre 2024

11/09/2024

Le esportazioni delle regioni italiane. III trimestre 2024

11/12/2024

Ministero degli affari esteri e della cooperazione internazionale

Schede regionali. Anno 2023

25/03/2024

Schede regionali. I trimestre 2024

12/06/2024

Schede regionali. II trimestre 2024

16/09/2024



CULTURA

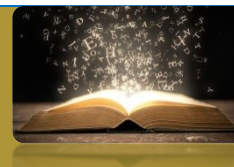

ISTAT – Istituto nazionale di Statistica

Aggiornamento indicatori sui musei e sulle biblioteche. Anno 2022	02/01/2024
Musei e Istituzioni similari. Microdati. Anno 2022	15/02/2024
Le biblioteche di pubblica lettura in Italia. Anno 2022	02/07/2024
I percorsi museali in Italia nel 2022	22/10/2024
Statistiche culturali. Anno 2023	19/12/2024

MIBACT – Ministero della Cultura

I visitatori nei musei. Anno 2022	15/02/2024
-----------------------------------	------------

MiC – Ministero della Cultura

I visitatori nei musei, monumenti e aree archeologiche statali. Anno 2023	30/07/2024
---	------------

Regione Puglia

Osservatorio dello Spettacolo. Anni 2019-2022	09/01/2024
---	------------

SIAE – Società Italiana degli Autori ed Editori

Rapporto sullo Spettacolo, Intrattenimento e Sport 2023	18/07/2024
---	------------

Unioncamere-Symbola

Io Sono Cultura 2024	19/09/2024
----------------------	------------



ECONOMIA



ADM – Agenzia delle Dogane e dei Monopoli

Libro Blu. Anno 2022

23/01/2024

AFORISMA

Rapporto sull'economia pugliese 2023

05/01/2024

Trimestrale di analisi socio-economica. Dicembre 2023

20/03/2024

Quaderno n.9. Autonomia differenziata

10/06/2024

Quaderno n.10. Periodico socio-economico

04/10/2024

Altroconsumo

Rapporto Termometro. Anno 2023

13/03/2024

Ambrosetti – The European House

Rapporto Welfare Italia 2024

17/10/2024

L'attrattività della Puglia nel 2024

21/11/2024

Banca d'Italia

Rimesse verso l'estero dei lavoratori stranieri. Anno 2022

15/01/2024

Debito delle amministrazioni locali. Dicembre 2023

04/03/2024

L'economia della Puglia. Rapporto Annuale 2024

25/06/2024

Rimesse verso l'estero dei lavoratori stranieri. Anno 2023

10/10/2024

L'Economia della Puglia. Aggiornamento congiunturale Nov 2024

06/11/2024

L'economia delle regioni italiane. Dinamiche recenti e aspetti strutturali. Novembre 2024

07/11/2024

CGIA – Associazione Artigiani Piccole Imprese

Il valore aggiunto dell'industria in senso stretto. Anno 2007 e 2022

18/01/2024

L'evasione fiscale in Italia 2023

20/02/2024

L'inflazione in Italia. Aprile 2024

20/05/2024

Stima del PIL e produttività del lavoro. Anno 2024

10/06/2024

Le retribuzioni in Italia. Anno 2022

09/09/2024

Previsioni di crescita del PIL nel 2024

23/07/2024

CittadinanzAttiva

VII Indagine sulle mense scolastiche

13/05/2024

CNEL – Consiglio Nazionale dell'Economia e del Lavoro

XXV Rapporto Mercato del lavoro e contrattazione collettiva

10/05/2024

**Confcommercio**

Revisione delle stime relative al PIL e ai consumi regionali. Anno 2024	30/10/2024
---	------------

Confindustria - SRM

Check-up Mezzogiorno. Dicembre 2023	04/01/2024
-------------------------------------	------------

Corte dei Conti

Gestione finanziaria dei servizi sanitari regionali. Esercizi 2022-2023	09/04/2024
---	------------

Demoskopika

Indice di Resilienza Economica Regionale (IRER). Anno 2023	16/01/2024
--	------------

Eurostat

Statistiche sul PIL procapite a livello regionale. Anno 2022	22/02/2024
--	------------

EY – Ernst & Young

Bollettino Macroeconomico. Il trimestre 2024	27/09/2024
--	------------

Findomestic

Osservatorio dei consumi. Anno 2023	09/07/2024
-------------------------------------	------------

FIRST-CISL

Desertificazione bancaria. Anno 2023	15/02/2024
--------------------------------------	------------

Fondazione Leone Moressa

Rapporto annuale 2024 sull'economia dell'Immigrazione	17/10/2024
---	------------

IFEL – Istituto per la Finanza e l'Economia Locale

Salute e territorio. I servizi socio-sanitari dei comuni italiani 2024	05/02/2024
--	------------

IPRES – Istituto Pugliese di Ricerche Economiche e Sociali

La povertà assoluta. Anno 2022	08/01/2024
--------------------------------	------------

Redditi IRPEF per comune. Anno 2022	03/06/2024
-------------------------------------	------------

La Puglia in Europa	12/07/2024
---------------------	------------

ISTAT – Istituto nazionale di Statistica

Indice dei prezzi al consumo. Dicembre 2023	16/01/2024
---	------------

Indice dei prezzi al consumo. Gennaio 2024	22/02/2024
--	------------

Indice dei prezzi al consumo. Febbraio 2024	18/03/2024
---	------------

Aggiornati al 2022 gli indicatori BES nel DEF 2023	21/03/2024
--	------------

Rapporto sulla competitività dei settori produttivi. Edizione 2024	29/03/2024
--	------------

Indice dei prezzi al consumo. Marzo 2024	06/04/2024
--	------------

Aggiornati al 2023 gli indicatori BES nel DEF 2024	13/05/2024
--	------------

Condizioni di vita e reddito delle famiglie. Anni 2022-2023	07/05/2024
---	------------



Indice dei prezzi al consumo. Aprile 2024	16/05/2024
Indice dei prezzi al consumo. Maggio 2024	18/06/2024
Indice dei prezzi al consumo. Giugno 2024	16/07/2024
Indice dei prezzi al consumo. Luglio 2024	09/08/2024
Indice dei prezzi al consumo. Agosto 2024	16/09/2024
Le spese per i consumi delle famiglie. Anno 2023	10/10/2024
Indice dei prezzi al consumo. Settembre 2024	17/10/2024
Le statistiche sulla povertà. Anno 2023	17/10/2024
Indici spaziali dei prezzi al consumo. Anno 2022	22/10/2024
Indice dei prezzi al consumo. Ottobre 2024	15/11/2024
Indice dei prezzi al consumo. Novembre 2024	17/12/2024
Itinerari previdenziali	
Il bilancio del sistema previdenziale italiano. XI rapporto	18/01/2024
Dichiarazioni dei redditi 2022 ai fini IRPEF e analisi delle imposte dirette e indirette	30/10/2024
MEF – Ministero dell’Economia e delle Finanze	
Agenzia delle Entrate. Rapporto Immobiliare residenziale 2024	22/05/2024
Agenzia delle Entrate. Rapporto Immobiliare non residenziale 2024	31/05/2024
Ministero del Lavoro	
Rapporto di monitoraggio ISEE 2022	29/04/2024
Openpolis	
Divario del Pil nelle regioni dell'Ue. Anno 2021 e 2022	01/03/2024
Osservatorio Conti Pubblici Italiani	
La riscossione dei tributi municipali	13/02/2024
Osservatorio Immobiliare	
Il prezzo medio al mq degli immobili in vendita. Febbraio 2024	27/03/2024
RGS – Ragioneria Generale dello Stato	
Bilancio di genere dello Stato per l'esercizio finanziario 2022	06/03/2024
Rome Business School	
Il debito pubblico in Italia	19/01/2024
SRM – Centro Studi e Ricerche sul Mezzogiorno	
Bollettino Mezzogiorno 1 - 2024	16/04/2024
Bollettino Mezzogiorno 2 - 2024	23/10/2024

**SumUp**

Osservatorio Moda Cashless. Saldi invernali 2024	12/03/2024
Osservatorio Turismo Cashless. Estate 2024	26/09/2024

SVIMEZ

Previsioni regionali 2023-2025	14/03/2024
Stato di attuazione e prospettive del federalismo fiscale	24/04/2024
Dinamica della produttività in Puglia. Un confronto interregionale	18/06/2024
Nel 2023 il PIL del Mezzogiorno cresce oltre la media nazionale	20/06/2024
PIL e occupazione: le dinamiche territoriali 2023	23/07/2024
Rapporto 2024	28/11/2024

Symbola

Design Economy 2024	10/05/2024
---------------------	------------

Centro Studi Guglielmo Tagliacarne

La capacità di risparmio delle famiglie. Anno 2022	20/05/2024
Il valore aggiunto provinciale. Anno 2023	19/11/2024

Unioncamere

Rapporto sull'Economia del Mare 2024	10/07/2024
--------------------------------------	------------

Unioncamere Puglia

Il sismografo. Automotive. Anno 2022	22/01/2024
Il sismografo. L'economia pugliese. Anno 2023	23/02/2024
Previsioni economiche della Puglia nel contesto nazionale ed internazionale	28/10/2024

UPB – Ufficio Parlamentare di Bilancio

Il riparto del fabbisogno sanitario nazionale tra nuovi criteri e attuazioni incompiute	02/04/2024
Valutazione di una politica di legge: il superbonus	26/04/2024
Stato di attuazione e prospettive del federalismo fiscale	30/05/2024
Finanziamento, organizzazione e funzionamento del SSN	24/07/2024



ENERGIA



GSE – Gestore dei Servizi Energetici

Solare fotovoltaico. Rapporto Statistico 2023

13/05/2024

IPRES – Istituto Pugliese di Ricerche Economiche e Sociali

Impianti da fonti rinnovabili, richieste in Puglia

14/05/2024

Legambiente

Rapporto Comunità Rinnovabili 2024

03/06/2024

Terna

Statistiche regionali 2023

12/02/2024

Dati statistici sull'energia elettrica. Anno 2023

17/10/2024



FINANZA



Agenzia delle entrate

Atti di concessione. Anno 2023	29/05/2024
Osservatorio del mercato immobiliare. Rapporto sulle statistiche regionali 2024	13/06/2024
Statistiche catastali 2023	24/07/2024

Banca d'Italia

Banche e istituzioni finanziarie: articolazione territoriale. Anno 2023	02/04/2024
Banche e istituzioni finanziarie: condizioni e rischio di credito per settori e territori. IV trimestre 2023	3/04/2024
Banche e istituzioni finanziarie: finanziamenti e raccolta per settori e territori. IV trimestre 2023	03/04/2024
Banche e istituzioni finanziarie: finanziamenti e raccolta per settori e territori. I trimestre 2024	03/07/2024
Banche e istituzioni finanziarie: condizioni e rischio di credito per settori e territori. I trimestre 2024	03/07/2024
Banche e istituzioni finanziarie: finanziamenti e raccolta per settori e territori. II trimestre 2024	03/10/2024
Banche e istituzioni finanziarie: condizioni e rischio di credito per settori e territori. II trimestre 2024	03/10/2024
Le imprese giovani ad alta crescita	09/10/2024

Corte dei Conti

Relazione sulla gestione finanziaria degli enti locali. Anni 2021-2023	01/08/2024
Relazione sulla gestione finanziaria delle Regioni e Province autonome. Esercizi 2020-2023	01/08/2024

INTWIG

Reddito pro-capite. Anno 2022	03/05/2024
-------------------------------	------------

IPRES – Istituto Pugliese di Ricerche Economiche e Sociali

Indicatori bancari comunali. Anno 2023	12/06/2024
--	------------

ISTAT – Istituto nazionale di Statistica

I bilanci consuntivi delle Camere di Commercio, Industria, Artigianato ed Agricoltura. Anno 2022	18/04/2024
--	------------

Lavoce.info

Spesa regionale pro-capite. Anno 2021	07/02/2024
---------------------------------------	------------

**MEF – Ministero dell'Economia e delle Finanze**

Banche e istituzioni finanziarie: finanziamenti e raccolta per settori e territori. III trimestre 2023

03/01/2024

Banche e istituzioni finanziarie: condizioni e rischiosità del credito per settori e territori. III trimestre 2023

03/01/2024

Flussi mensili dei dati della fatturazione elettronica. Report gennaio-settembre 2023

04/01/2024

Rapporto trimestrale sul contenzioso tributario. Luglio-settembre 2023

04/01/2024

I dati sul 2 per mille dell'Irpef ai partiti politici rilevati dalle dichiarazioni 2023

23/01/2024

Osservatorio partite IVA. Anno 2023

14/02/2024

Analisi e statistiche sulle dichiarazioni IRES e IRAP - anno d'imposta 2021

04/03/2024

Flussi mensili dei dati della fatturazione elettronica. Report gennaio-dicembre 2023

04/04/2024

Rapporto trimestrale sul contenzioso tributario. Ottobre-dicembre 2023

23/04/2024

Dichiarazioni dei redditi persone fisiche (Irpef) e dichiarazioni IVA per l'anno di imposta 2022

26/04/2024

Flussi mensili dei dati della fatturazione elettronica. Report gennaio-febbraio 2024

02/05/2024

Osservatorio partite IVA. I trimestre 2024

13/05/2024

Indici Sintetici di Affidabilità fiscale e alle dichiarazioni Irpef dei titolari di partita IVA. Anno 2023

30/05/2024

Relazione annuale sul Contenzioso tributario. Anno 2023

14/06/2024

Rapporto trimestrale sul contenzioso tributario. Gennaio-marzo 2024

21/06/2024

I dati sull'8 per mille dell'IRPEF. Redditi 2020

15/07/2024

Annuario Statistico della Ragioneria Generale dello Stato (RGS) 2024

16/07/2024

Le tendenze di medio-lungo periodo del sistema pensionistico e socio-sanitario 2024

23/07/2024

Flussi mensili dei dati della fatturazione elettronica. Report gennaio-maggio 2024

06/08/2024

Osservatorio partite IVA. II trimestre 2024

11/09/2024

Flussi mensili dei dati della fatturazione elettronica. Report gennaio-agosto 2024

18/10/2024

Osservatorio partite IVA. III trimestre 2024

13/11/2024

Flussi mensili dei dati della fatturazione elettronica. Report gennaio-ottobre 2024

19/12/2024

RGS – Ragioneria Generale dello Stato

La spesa statale regionalizzata. Anno 2022 - Stima provvisoria

15/02/2024

Indagine sui mutui contratti dagli enti territoriali per il finanziamento degli investimenti. Anno 2023

13/05/2024

La spesa statale regionalizzata. Anno 2022

04/11/2024

SRM – Centro Studi e Ricerche sul Mezzogiorno

La Finanza Territoriale. Rapporto 2024

16/12/2024



FOCUS



Ufficio Statistico

Focus n.1 del 2024. Previsioni delle famiglie residenti. Anni 2022-2042	10/05/2024
Focus n.2 del 2024. La recente dinamica economica delle regioni italiane sulla base dei principali indicatori di contabilità nazionale	24/05/2024
Focus n. 3 del 2024. Il personale dipendente delle istituzioni regionali e delle province autonome. Anno 2022	25/07/2024
Focus n.5 del 2024. L'indicatore della situazione economica equivalente. Analisi regionale. Anno 2022	18/12/2024

Ufficio Statistico e Servizio Minori, Famiglie e Pari Opportunità e Tenuta Registri.

Focus n. 4 del 2024. Centri anti violenza e Case rifugio in Puglia. L'accesso e l'accoglienza delle donne. Anno 2023	3/10/2024
--	-----------



GIUSTIZIA



ANAC – Autorità Nazionale Anticorruzione

Rapporto sul mercato dei contratti pubblici. II quadrimestre 2023	07/03/2024
Relazione annuale 2024	14/05/2024
Rapporto sul mercato dei contratti pubblici. III quadrimestre 2023	02/08/2024

ANBSC - Agenzia Nazionale dei Beni Sequestrati e Confiscati alla criminalità organizzata

Beni sequestrati e confiscati alla criminalità organizzata. Relazione sull'attività. Anno 2023	04/09/2024
--	------------

Avviso Pubblico

Rapporto 2023 “Amministratori sotto tiro”	18/04/2024
---	------------

Censis – Centro Studi Investimenti Sociali

Osservatorio sulla Sicurezza della Casa. III edizione	05/11/2024
---	------------

CSM – Consiglio Superiore della Magistratura

Turnover della magistratura. Aggiornamento al quinquennio 2019-2023	01/08/2024
---	------------

DIA – Direzione Investigativa Antimafia

Relazione I semestre 2023	19/06/2024
Relazione II semestre 2023	10/12/2024

Federconsumatori

Il libro nero dell’azzardo. Mafie, dipendenze, giovani. Anno 2023	07/06/2024
L'azzardo online nei piccoli comuni. Anno 2023	08/10/2024

Il Sole 24 Ore

Indice di criminalità. Edizione 2024	16/09/2024
Infografica. Sovraffollamento delle carceri. Al 30 giugno 2024	12/09/2024

INL – Ispettorato Nazionale del Lavoro

Rapporto annuale dell'attività di tutela e vigilanza in materia di lavoro. Anno 2023	02/05/2024
--	------------

ISTAT – Istituto nazionale di Statistica

I protesti in Italia. Anno 2022	12/01/2024
Compravendite e mutui di fonte notarile. II trimestre 2023	14/02/2024
Chiamate al numero verde 1522. IV trimestre 2023	08/03/2024
Case rifugio e strutture residenziali non specializzate per le vittime di violenza. Anno 2022	19/04/2024
Compravendite e mutui di fonte notarile. III trimestre 2023	17/05/2024
La corruzione in Italia. Anno 2022-2023	06/06/2024



Vittime e contesto delle molestie. Anno 2022-2023	03/07/2024
Compravendite e mutui di fonte notarile. IV trimestre 2023	05/08/2024
Chiamate al numero verde 1522. I e II trimestre 2024	04/09/2024
Numero di pubblica utilità 1522. II trimestre 2024	24/10/2024
Compravendite e mutui di fonte notarile. I trimestre 2024	19/12/2024
Le vittime di omicidio. Anno 2023	21/11/2024
Chiamate al numero verde 1522. I e III trimestre 2024	25/11/2024
Prestazioni e servizi offerti dai Centri antiviolenza. Anno 2023	25/11/2024

IVASS – Istituto per la vigilanza sulle assicurazioni

Rapporto annuale 2024	24/06/2024
-----------------------	------------

MEF – Ministero dell'Economia e delle Finanze

Rapporto trimestrale sul contenzioso tributario. Aprile-giugno 2024	23/09/2024
---	------------

Ministero dell'Interno

Atti intimidatori nei confronti dei giornalisti. Anno 2023	25/03/2024
Atti intimidatori nei confronti di amministratori locali. Anno 2023	24/04/2024
Atti intimidatori nei confronti dei giornalisti. I trimestre 2024	01/07/2024
Atti intimidatori nei confronti di amministratori locali. I trimestre 2024	02/07/2024
Gli enti sciolti per mafia. Anno 2023	04/09/2024
Atti intimidatori nei confronti di amministratori locali. II trimestre 2024	14/10/2024
Atti intimidatori nei confronti dei giornalisti. II trimestre 2024	15/10/2024
Relazione sulle persone scomparse. I semestre 2024	24/10/2024

Ministero della Giustizia

Aggiornamento statistiche sugli Istituti Penitenziari. Dicembre 2023	08/01/2024
Aggiornamento statistiche sugli Istituti Penitenziari. Marzo 2024	09/04/2024
Minorenni e giovani adulti ai Servizi Minorili. I trimestre 2024	10/04/2024
Adulti in area penale esterna. Anno 2023	16/04/2024
Minorenni e giovani adulti ai Servizi Minorili. Anno 2023	17/04/2024
Adulti in area penale esterna. I trimestre 2024	10/05/2024
Monitoraggio civile e penale. IV trimestre 2023	24/05/2024
Minorenni e giovani adulti ai Servizi Minorili. II trimestre 2024	15/07/2024
Adulti in area penale esterna. II trimestre 2024	17/07/2024
Aggiornamento statistiche sugli Istituti Penitenziari. Giugno 2024	19/07/2024
Reati ambientali. Anno 2023	21/08/2024
Minorenni e giovani adulti ai Servizi Minorili. III trimestre 2024	07/10/2024
Adulti in area penale esterna. III trimestre 2024	14/10/2024
Aggiornamento statistiche sugli Istituti Penitenziari. Settembre 2024	16/10/2024
Monitoraggio civile e penale. II trimestre 2024	19/11/2024

**Polizia di Stato**

Dati sulla sicurezza. I trimestre 2024	29/04/2024
Dati sulla sicurezza. II trimestre 2024	02/09/2024

Presidenza Consiglio dei Ministri

Dati e Prospettive nelle adozioni internazionali. Anno 2023	21/08/2024
---	------------

UIF – Unità di Informazione Finanziaria

Le segnalazioni sospette di riciclaggio. II semestre 2023	02/02/2024
Quaderni dell'antiriciclaggio. II semestre 2023	29/03/2024
Rapporto annuale 2023	26/06/2024
Le segnalazioni sospette di riciclaggio. I semestre 2024	31/07/2024
Quaderni dell'antiriciclaggio. I semestre 2024	05/11/2024

ICT



AGCOM – Autorità per le garanzie nelle comunicazioni

Relazione annuale 2024

19/07/2024

Corte dei Conti

La Banda ultralarga Aree Bianche in ritardo

18/03/2024

Eurostat

Utilizzo dei social networks in Europa. Anno 2023

20/03/2024

FPA – Forum PA

ICity Rank 2024

03/12/2024

ISTAT – Istituto nazionale di Statistica

L'ICT nella Pubblica Amministrazione Locale. Anno 2022

23/02/2024

LIUC Business School

L'innovazione in Italia. Anni 2018-2022

08/08/2024



IMPRESE



ACI – Automobile Club d'Italia

Tendenze del mercato automobilistico in Italia. Dati di dicembre 2023	11/01/2024
Tendenze del mercato automobilistico in Italia. Dati di marzo 2024	11/04/2024
Tendenze del mercato automobilistico in Italia. Dati di giugno 2024	10/07/2024
Tendenze del mercato automobilistico in Italia. Dati di settembre 2024	09/10/2024

Amazon

Impatto delle PMI italiane. Anno 2023	10/09/2024
---------------------------------------	------------

ARTI – Agenzia Regionale per la Tecnologia e l'Innovazione

Imprenditoria innovativa: filiera di misure a supporto dello sviluppo regionale	24/05/2024
Valore aggiunto ed esportazioni delle imprese specializzate in Puglia	31/07/2024

Banca Ifis

Innovazione e sostenibilità delle imprese pugliesi	21/10/2024
--	------------

Centro Studi Guglielmo Tagliacarne

Aftermarket dell'automotive. Anno 2021	25/09/2024
La competitività delle medie imprese del Mezzogiorno tra percezione dei rischi e strategie di innovazione	10/12/2024

CGIA – Associazione Artigiani Piccole Imprese

L'imprenditoria straniera in Italia. Anno 2023	05/11/2024
--	------------

Confartigianato

Confartigianato. Imprese del comparto della ceramica. Anno 2023	08/03/2024
---	------------

Confindustria Lecce

La sfida della transizione energetica per le imprese della provincia di Lecce	26/03/2024
---	------------

Confcommercio

Demografia d'impresa nelle città italiane. Anno 2023	08/02/2024
--	------------

FIPE

Rapporto Ristorazione 2024	12/04/2024
----------------------------	------------

Infocamere

Reti d'impresa. Al 3 aprile 2024	04/04/2024
Commercio in crisi. Anno 2023	21/05/2024

**Intesa-Sanpaolo**

Economia e finanza dei distretti industriali	17/04/2024
--	------------

IPRES – Istituto Pugliese di Ricerche Economiche e Sociali

Le imprese multinazionali pugliesi. Anno 2021	24/04/2024
---	------------

I sistemi locali metropolitani	20/05/2024
--------------------------------	------------

ISTAT – Istituto nazionale di Statistica

Risultati economici delle imprese e delle multinazionali a livello territoriale. Anno 2021	26/01/2024
--	------------

Censimento permanente delle imprese: filiere produttive. Anno 2022	29/04/2024
--	------------

La formazione del personale nelle imprese. Anno 2020	30/04/2024
--	------------

Il settore alberghiero e ristorativo in Puglia	17/05/2024
--	------------

Aree di specializzazione intelligente italiane: imprese e territorio. Anni 2021/2022	29/05/2024
--	------------

Registro statistico delle imprese attive. Anno 2022	12/07/2024
---	------------

Demografia d'impresa. Anno 2022	06/08/2024
---------------------------------	------------

La Ricerca e Sviluppo in Italia. Anni 2022-2024	26/09/2024
---	------------

Risultati economici delle imprese e delle multinazionali a livello territoriale. Anno 2022	20/12/2024
--	------------

MISE – Ministero delle Imprese e del Made in Italy

I numeri del fondo di garanzia. Gennaio - dicembre 2023	11/01/2024
---	------------

Startup innovative. Il trimestre 2023	23/01/2024
---------------------------------------	------------

Startup innovative. III trimestre 2023	01/02/2024
--	------------

Startup innovative. IV trimestre 2023	28/02/2024
---------------------------------------	------------

I numeri del fondo di garanzia. Gennaio - marzo 2024	23/05/2024
--	------------

Startup innovative. Il trimestre 2024	23/07/2024
---------------------------------------	------------

Startup innovative. I trimestre 2024	15/07/2024
--------------------------------------	------------

Startup innovative. III trimestre 2024	23/10/2024
--	------------

I numeri del fondo di garanzia. Gennaio –Settembre 2024	06/12/2024
---	------------

Osservatorio Edile della provincia di Lecce

Analisi congiunturale sulla filiera delle costruzioni. Anno 2023	05/06/2024
--	------------

SRM – Centro Studi e Ricerche sul Mezzogiorno

Osservatorio Ripresa e Resilienza nel Mezzogiorno. Indagine sulle imprese meridionali 2024	25/11/2024
--	------------

Startupitalia

Imprese e le startup femminili in Puglia	26/03/2024
--	------------

UIBM – Ufficio Italiano Brevetti e Marchi

Marchi, brevetti e disegni. Anno 2023	09/01/2024
---------------------------------------	------------

Marchi, brevetti e disegni. I trimestre 2024	08/04/2024
--	------------

Marchi, brevetti e disegni. II trimestre 2024	08/07/2024
---	------------

Marchi, brevetti e disegni. III trimestre 2024	07/10/2024
--	------------

**Unioncamere**

Edicole al 30 settembre 2023	03/01/2024
Imprese straniere. II trimestre 2023	03/01/2024
Nati-mortalità delle imprese per regione. Anno 2023	22/01/2024
Puglia. Il comparto ristorazione in Puglia. Anno 2022	29/02/2024
Imprese femminili. Anno 2023	08/03/2024
Nati-mortalità delle imprese. I trimestre 2024	24/04/2024
Rapporto RUNTS 2024	07/06/2024
Le Medie Imprese industriali italiane. Anno 2013-2022	25/06/2024
Nati-mortalità delle imprese. II trimestre 2024	23/07/2024
Imprese balneari. Anno 2023	06/08/2024
Nati-mortalità delle imprese. III trimestre 2024	14/10/2024
I brevetti italiani nel 2023	02/12/2024
Le imprese artigiane in Italia. Anni 2014-2024	24/12/2024
Puglia. Il settore lapideo. III trimestre 2024	20/12/2024

Unioncamere-InfoCamere

La ristorazione in Italia. Anno 2023	26/03/2024
--------------------------------------	------------

Unioncamere-Symbola

Le imprese coesive. Anno 2023	01/07/2024
GreenItaly 2024	28/10/2024

UNRAE

Il mercato delle auto usate. Anno 2023	11/03/2024
--	------------



INFRASTRUTTURE E TRASPORTI



ACI – Automobile Club d'Italia

Annuario Statistico 2024

29/04/2024

Autoritratto 2023

27/05/2024

Aforisma

Eccessi e sprechi del Superbonus in Puglia

25/06/2024

ANCE – Associazione Nazionale Costruttori Edili

Osservatorio congiunturale sull'industria delle costruzioni 2024

07/02/2024

Assaeroporti

Traffico negli aeroporti pugliesi. Dicembre 2023

31/01/2024

Traffico negli aeroporti pugliesi. Gennaio 2024

05/03/2024

Traffico negli aeroporti pugliesi. Febbraio 2024

02/04/2024

Traffico negli aeroporti pugliesi. Marzo 2024

30/04/2024

Traffico negli aeroporti pugliesi. Aprile 2024

05/06/2024

Traffico negli aeroporti pugliesi. Maggio 2024

04/07/2024

Traffico negli aeroporti pugliesi. Giugno 2024

01/08/2024

Traffico negli aeroporti pugliesi. Luglio 2024

03/09/2024

Traffico negli aeroporti pugliesi. Agosto 2024

03/10/2024

Traffico negli aeroporti pugliesi. Settembre 2024

07/11/2024

Traffico negli aeroporti pugliesi. Ottobre 2024

02/12/2024

Traffico negli aeroporti pugliesi. Novembre 2024

27/12/2024

Asset

Gli incidenti stradali in Puglia. Anno 2023

25/07/2024

Assoporti

Movimenti portuali. III trimestre 2023

06/02/2024

Movimenti portuali. Anno 2023

26/06/2024

Autorità di sistema portuale del Mar Adriatico Meridionale

Statistiche passeggeri e merci. Anno 2023

07/03/2024

Autorità di Sistema Portuale del Mar Ionio - Porto di Taranto

Dati portuali. II semestre 2023

01/02/2024

Dati portuali. I semestre 2024

09/08/2024

**CGIA – Associazione Artigiani Piccole Imprese**

Il superbonus per la riqualificazione degli edifici residenziali. Aggiornamento Agosto 2024	08/10/2024
---	------------

Corte dei Conti

Stato di attuazione del sistema nazionale delle ciclovie turistiche	28/06/2024
---	------------

Eurostat

Morti per malattie circolatorie. Anno 2021	20/05/2024
--	------------

Incidenti stradali mortali. Anno 2022	18/11/2024
---------------------------------------	------------

L'elettrificazione ferroviaria in UE. Anno 2022	27/11/2024
---	------------

Inrix

Global Traffic 2023	09/07/2024
---------------------	------------

ISFORT

XXI Rapporto sulla mobilità degli italiani	27/11/2024
--	------------

ISTAT – Istituto nazionale di Statistica

Statistiche sui permessi di costruire. Anno 2023	10/07/2024
--	------------

Incidenti stradali. Anno 2023	25/07/2024
-------------------------------	------------

Incidenti stradali. Anno 2023. Integrazione dati provinciali	14/10/2024
--	------------

Incidenti stradali in Puglia. Anno 2023	15/11/2024
---	------------

Indicatori del parco veicolare. Anno 2023	13/12/2024
---	------------

Legambiente

Rapporto Pendolaria 2024	14/02/2024
--------------------------	------------

Rapporto Pendolaria 2025	19/12/2024
--------------------------	------------

Ministero delle Infrastrutture e della Mobilità Sostenibile

Il Diporto Nautico in Italia. Anno 2023	20/09/2024
---	------------

MIT

Statistiche sull'incidentalità nei trasporti stradali. Rapporto 2023	10/01/2024
--	------------

Osservatorio sulle tendenze di mobilità. IV trimestre 2023	18/03/2024
--	------------

Statistiche sugli esami della patente. Anno 2023	27/03/2024
--	------------

Osservatorio sulle tendenze di mobilità. I trimestre 2024	01/07/2024
---	------------

Osservatorio sulle tendenze di mobilità. II trimestre 2024	16/10/2024
--	------------

UNRAE

Il noleggio a lungo termine (NTL) in Italia. Anno 2023	12/01/2024
--	------------

L'Auto 2023 - Sintesi Statistica	09/07/202
----------------------------------	-----------



ISTRUZIONE

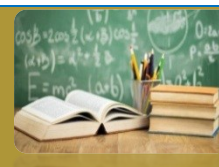

AlmaLaurea

Profilo e Condizione occupazionale dei Laureati. Anno 2023 14/06/2024

Profilo e Condizione occupazionale dei Dottori di ricerca. Anno 2023 22/07/2024

ARTI – Agenzia Regionale per la Tecnologia e l'Innovazione

Analisi per genere dei laureati negli atenei pugliesi. Anno 2022 25/01/2024

Censis – Centro Studi Investimenti Sociali

Classifica delle Università italiane edizione 2024/2025 26/07/2024

CittadinanzAttiva

Bonus libri scolastici 2023 20/02/2024

XXII Rapporto. Osservatorio civico sulla sicurezza scolastica 30/09/2024

CGIA – Associazione Artigiani Piccole Imprese

Abbandono scolastico e cervelli in fuga. Anno 2022 25/03/2024

Povertà educativa. Anno 2023 17/09/2024

Fondazione Agnelli

Eduscopio 2024 21/11/2024

INVALSI

Rapporto prove 2024 11/07/2024

Dati provinciali delle prove Invalsi 2024 18/10/2024

ISTAT – Istituto nazionale di Statistica

L'inclusione scolastica degli alunni con disabilità. Anno scolastico 2022-2023 02/02/2024

La formazione degli adulti. Anno 2022 08/04/2024

I servizi educativi per l'infanzia. A.S. 2022/2023 22/10/2024

I percorsi educativi nei contesti urbani. Anni 2022 e 2023 31/12/2024

MIM

Open data Studenti e Personale Scuola. Anno 2022/2023 17/01/2024

Monitoraggio e valutazione dei percorsi ITS 2024 10/05/2024

I dati sugli esiti degli Esami di Stato del primo e del secondo ciclo di istruzione. A.S. 2023/2024 02/08/2024

I principali dati della scuola. A.S. 2024/2025 24/09/2024

Openpolis

L'offerta di asili nido. Anno 2021 19/01/2024



Divari di genere nell'apprendimento delle Stem. Anno 2022	07/02/2024
Accessibilità delle scuole. A.S. 2022/2023	26/02/2024
I divari nei percorsi ICT universitari. Anno 2022	26/04/2024
L'abbandono scolastico. Anno 2023	10/09/2024

MIUR

Iscrizioni anno scolastico 2024/2025	13/02/2024
Diritto allo Studio. A.A. 2023-2023	26/03/2024

MUR

Il Sistema Alta Formazione Artistica Musicale e Coreutica (AFAM). Anno Accademico 2023-2024	05/09/2024
---	------------

QS – Quacquarelli Symonds

University Ranking Europe 2025	11/07/2024
--------------------------------	------------

Sviluppo Lavoro Italia

Apprendistato di alta formazione e ricerca negli ITS. Anno 2023	21/06/2024
---	------------

Unioncamere

Formazione continua e tirocini. Edizione 2023	02/04/2024
---	------------



LAVORO



ANPAL

Programma GOL. Dicembre 2023

30/01/2024

Tirocini extracurriculari. IV rapporto

28/02/2024

ARTI – Agenzia Regionale per la Tecnologia e l'Innovazione

Il mercato del lavoro in Puglia nel contesto europeo e italiano. Anno 2023

15/11/2024

CGIA – Associazione Artigiani Piccole Imprese

Le partite Iva in Italia. Anno 2023

12/02/2024

Incidenti nei cantieri edili

26/02/2024

Stima previsioni demografiche della popolazione in età lavorativa

15/04/2024

Il mercato del lavoro in Italia. Anno 2023

29/04/2024

La qualità del mercato del lavoro

06/05/2024

Il lavoro irregolare in Italia. Anno 2021

02/07/2024

L'artigianato in Italia. Anni 2012-2023

19/08/2024

Assenze per malattia dei lavoratori pubblici e privati. Anno 2023

03/09/2024

La crescita dell'occupazione dal 2022 al 2024

09/12/2024

L'imprenditoria femminile in Italia. Anno 2023

30/12/2024

CREA – Consiglio per la Ricerca in agricoltura e l'analisi dell'Economia Agraria

Gli operai in agricoltura. Anno 2022

04/04/2024

Eurostat

Tasso di occupazione nelle diverse regioni europee. Anno 2023

30/10/2024

Fondazione Studi Consulenti del Lavoro

L'occupazione femminile in Italia. Anno 2023

13/03/2024

INAPP – Istituto nazionale per l'analisi delle politiche pubbliche

Lavoro e formazione. Rapporto 2023

11/01/2024

Formazione continua. Annualità 2021/2022

18/07/2024

INPS – Istituto nazionale della previdenza sociale

Analisi dei divari di genere nel mercato del lavoro e nel sistema previdenziale

05/03/2024

Lavoratori domestici. Anno 2023

26/06/2024

Osservatorio sui lavoratori parasubordinati. Anno 2023

29/10/2024

Osservatorio politiche occupazionali e del lavoro. Anno 2023

26/11/2024

**IPRES – Istituto Pugliese di Ricerche Economiche e Sociali**

La dimensione media delle imprese per numero di addetti. Anno 2023	12/03/2024
Tassi di occupazione comunale. Anno 2021	24/09/2024

ISTAT – Istituto nazionale di Statistica

Il mercato del lavoro. IV trimestre 2023	14/03/2024
Il mercato del lavoro. I trimestre 2024	13/06/2024
Occupati residenti e persone in cerca di occupazione nei Sistemi locali del lavoro. Anno 2023	04/07/2024
Il mercato del lavoro. II trimestre 2024	12/09/2024
Posizione lavorative dipendenti del settore privato extra-agricolo. Anno 2021	26/11/2024
Il mercato del lavoro. III trimestre 2024	13/12/2024

Job Pricing

Salary Outlook. Anno 2023	22/04/2024
Geography index 2024	23/09/2024

Ministero del Lavoro

Comunicazioni obbligatorie. IV trimestre 2023	13/03/2024
Comunicazioni obbligatorie. Rapporto annuale 2024	20/06/2024
XIV Rapporto annuale. Gli stranieri nel mercato del lavoro in Italia	24/07/2024
Premi di Produttività al 16 dicembre 2024	27/12/2024

MLPS – Ministero del Lavoro e delle Politiche Sociali

Programma GOL. Giugno 2024	02/09/2024
----------------------------	------------

Openpolis

I servizi per l'infanzia a supporto dell'occupazione femminile. Anno 2021	05/03/2024
---	------------

Osservatorio sul lavoro domestico

Quinto rapporto annuale 2023	22/02/2024
------------------------------	------------

Regione Puglia

Monitoraggio dei servizi per il lavoro a favore delle persone con disabilità e delle altre categorie protette. IV bimestre 2024	11/10/2024
---	------------

Sviluppo Lavoro Italia

La domanda di lavoro per bacino dei Centri per l'Impiego. Anno 2023	27/05/2024
---	------------

SVIMEZ

Tasso di mancata partecipazione. Anno 2023	07/05/2024
--	------------

Unioncamere

Diplomati e lavoro 2023	18/01/2024
Competenze digitali. Anno 2023	14/03/2024



Competenze green. Anno 2023	15/03/2024
Fabbisogni occupazionali e professionali in Italia 2024-2028	18/03/2024
Imprese e professioni culturali e creative. Anno 2023	19/03/2024
Laureati e lavoro. Anno 2023	20/06/2024
Economia sociale. Anno 2023	09/09/2024
Previsioni dei fabbisogni occupazionali e professionali in Italia a medio termine 2024-2028	10/09/2024

Unioncamere-Excelsior

Previsioni occupazionali. Gennaio-Marzo 2024	05/01/2024
Il lavoro dopo gli studi 2023	22/01/2024
Previsioni occupazionali. Febbraio-Aprile 2024	16/02/2024
Lavoratori immigrati 2023	06/03/2024
Previsioni occupazionali. Marzo-Maggio 2024	19/03/2024
Previsioni occupazionali. Aprile-Giugno 2024	12/04/2024
Previsioni occupazionali. Maggio-Luglio 2024	09/05/2024
Previsioni occupazionali. Giugno-Agosto 2024	11/06/2024
Previsioni occupazionali. Luglio-Settembre 2024	06/08/2024
Previsioni occupazionali. Agosto-Ottobre 2024	07/08/2024
Previsioni occupazionali. Settembre-Novembre 2024	11/09/2024
Previsioni occupazionali. Ottobre - Dicembre 2024	17/10/2024
Previsioni occupazionali. Novembre 2024 - Gennaio 2025	11/11/2024
Previsioni occupazionali. Dicembre 2024 - Febbraio 2025	18/12/2024



PNRR



Corte dei Conti

Stato di attuazione del PNRR e del PNC. Anno 2023	11/03/2024
Relazione semestrale sul PNRR. II semestre 2023	15/05/2024
I rapporti finanziari tra l'Italia e l'Unione europea. Relazione 2023	17/06/2024
Relazione semestrale sul PNRR. I semestre 2024	09/12/2024

Fondazione GIMBE

PNRR, Missione Salute al quarto trimestre 2023	24/01/2024
PNRR, Missione Salute al primo trimestre 2024	02/05/2024

IFEL – Istituto per la Finanza e l'Economia Locale

Stato di attuazione del PNRR. Edizione 2024	31/10/2024
---	------------

IPRES – Istituto Pugliese di Ricerche Economiche e Sociali

PNRR e infrastrutture sociali nelle aree interne della Puglia	09/04/2024
---	------------

IRPET – Istituto Regionale per la Programmazione Economica della Toscana

La spending review formato PNRR	23/07/2024
---------------------------------	------------

ISTAT – Istituto nazionale di Statistica

Comuni: vincoli strutturali e opportunità del PNRR. Anno 2021	21/03/2024
PNRR, aggiornato e ampliato il cruscotto Istat-RGS	18/06/2024

Openpolis

Divari regionali nell'accesso ai dati sui finanziamenti	14/02/2024
Informazioni sul PNRR condivise da comuni e città metropolitane	16/04/2024
I progetti del Pnrr per donne e giovani	17/06/2024

Save The Children

Scuole disuguali. Gli interventi del PNRR sulla scuola	6/09/2024
--	-----------



POLITICHE DI SVILUPPO



IFEL – Istituto per la Finanza e l'Economia Locale

La dimensione territoriale nelle politiche di coesione. Anno 2024

23/05/2024

Commissione Europea

Nono rapporto sulla Coesione

23/04/2024

ISTAT – Istituto nazionale di Statistica

Aggiornamento indicatori territoriali per le politiche di sviluppo. Gennaio 2024

23/01/2024

Aggiornamento indicatori territoriali per le politiche di sviluppo. Febbraio 2024

22/02/2024

Aggiornamento indicatori territoriali per le politiche di sviluppo. Marzo 2024

21/03/2024

Aggiornamento indicatori territoriali per le politiche di sviluppo. Aprile 2024

29/04/2024

Aggiornamento indicatori territoriali per le politiche di sviluppo. Maggio 2024

21/05/2024

Aggiornamento indicatori territoriali per le politiche di sviluppo. Giugno 2024

25/06/2024

Aggiornamento indicatori territoriali per le politiche di sviluppo. Ottobre 2024

22/10/2024

Opencoesione

Attuazione dei progetti delle politiche di coesione. Aggiornamento dati al 31 dicembre 2023

28/02/2024

Attuazione dei progetti delle politiche di coesione. Aggiornamento dati al 29/02/2024

23/05/2024

Attuazione dei progetti delle politiche di coesione. Aggiornamento dati al 30 giugno 2024

04/10/2024



POPOLAZIONE



Caritas Italiana

La povertà in Italia. Anno 2023

24/06/2024

CESVI

Indice regionale sul maltrattamento e la cura all'infanzia in Italia 2024

08/07/2024

Eurostat

Aspettativa di vita alla nascita nelle regioni dell'UE. Anno 2022

15/03/2024

Morti per suicidio. Anno 2021

11/09/2024

Rischio di povertà e di esclusione sociale. Anno 2023

15/10/2024

Aspettativa di vita alla nascita nelle regioni europee. Anno 2022

06/11/2024

Persone a rischio di povertà. Anno 2023

19/12/2024

Fondazione Migrantes

Gli italiani nel mondo. Rapporto 2024

06/11/2024

Gruppo CRC

Bambini e adolescenti fuori famiglia. Anno 2022

26/07/2024

I diritti dell'infanzia e dell'adolescenza in Italia. I dati regionali 2024

31/12/2024

Il Sole 24 Ore

Tasso di fertilità. Anno 2022

13/03/2024

INPS – Istituto nazionale della previdenza sociale

Osservatorio sugli stranieri. Anno 2023

02/12/2024

IPRES – Istituto Pugliese di Ricerche Economiche e Sociali

Gli stranieri residenti in Puglia. Anno 2022

07/03/2024

La mobilità demografica pugliese. Periodo 2002 - 2021

09/04/2024

La condizione giovanile in Puglia. Anno 2022

15/05/2024

Le migrazioni intercomunali in Puglia. Flussi e determinanti

07/08/2024

Popolazione straniera residente. Anno 2023

31/10/2024

Previsioni demografiche per i comuni pugliesi al 2043

12/11/2024

ISTAT – Istituto nazionale di Statistica

I servizi di pubblica utilità. Anno 2023

23/02/2024

Indicatori demografici. Anno 2023

29/03/2024

Censimento permanente della popolazione in Puglia. Anno 2022

13/05/2024

Migrazioni interne e internazionali. Anni 2022-2023

29/05/2024



Previsioni della popolazione residente e delle famiglie. Base 1° gennaio 2023	24/07/2024
Statistiche sperimentali. Previsioni demografiche comunali. 1 gennaio 2023-2043	30/07/2024
L'interruzione volontaria di gravidanza in un'ottica generazionale	30/08/2024
Cittadini non comunitari in Italia. Anno 2023	04/10/2024
Natalità e fecondità della popolazione residente. Anno 2023	21/10/2024
I centenari in Italia. Al 1° gennaio 2024	08/11/2024
Statistiche sperimentali. Popolazione insistente per studio e lavoro. Anno 2020	13/11/2024
Evoluzione della composizione dei nuclei familiari. Anni 2011-2021	26/11/2024
Matrimoni, unioni civili, divorzi e separazioni. Anno 2023	28/11/2024
Popolazione residente e dinamica demografica. Anno 2023	16/12/2024

Ministero del Lavoro

I Minori Stranieri Non Accompagnati in Italia. IV trimestre 2023	05/02/2024
Rilevazione dati bambini e ragazzi in affidamento. Anno 2021	08/02/2024
I Minori Stranieri Non Accompagnati in Italia. I trimestre 2024	07/05/2024
Rilevazione dati minorenni in affidamento. Anno 2022	01/08/2024
I Minori Stranieri Non Accompagnati in Italia. II trimestre 2024	29/08/2024
I Minori Stranieri Non Accompagnati in Italia. III trimestre 2024	29/10/2024
Bambini e adolescenti fuori dalla famiglia di origine. Anno 2023	21/11/2024

Ministero dell'Interno

Migranti sbarcati. Anno 2023	08/01/2024
Relazione sulle persone scomparse. Anno 2023	05/03/2024
Migranti sbarcati. I trimestre 2024	03/04/2024
Migranti sbarcati. II trimestre 2024	04/07/2024
Migranti sbarcati. III trimestre 2024	02/10/2024

MLPS – Ministero del Lavoro e delle Politiche Sociali

Rapporti annuali sulle comunità migranti in Italia. Anno 2023	28/05/2024
---	------------

Save the Children

Atlante dell'Infanzia a rischio 2024	15/11/2024
--------------------------------------	------------

SVIMEZ

Ius Scholae. Stime 2024	09/09/2024
-------------------------	------------

UNICEF

Lavoro minorile in Italia. Anni 2018-2022	24/06/2024
---	------------



PREVIDENZA



INAIL – Istituto Nazionale per l'Assicurazione contro gli Infortuni sul Lavoro

Infortunati sul lavoro. Dicembre 2023	01/02/2024
Malattie Professionali. Dicembre 2023	01/02/2024
Infortunati e malattie professionali. I trimestre 2024	06/05/2024
Infortunati e malattie professionali. II trimestre 2024	08/08/2024
Relazione annuale 2023	25/10/2024
Rapporto annuale regione Puglia 2023	04/11/2024
Infortunati e malattie professionali. III trimestre 2024	11/11/2024

INPS – Istituto nazionale della previdenza sociale

Osservatorio CIG. Anno 2023	24/01/2024
Monitoraggio dei flussi di pensionamento. Anno 2023	25/01/2024
Osservatorio sul Reddito e Pensione di Cittadinanza. Dicembre 2023	09/02/2024
Assegno unico e universale. Anno 2023	15/02/2024
Osservatorio sulla malattia. III e IV trimestre 2023	21/02/2024
Osservatorio su DSU e ISEE: i dati 2016-2023	26/02/2024
Osservatorio sul precariato. IV trimestre 2023	27/03/2024
Osservatorio sulle pensioni. Anno 2023	02/04/2024
Monitoraggio dei flussi di pensionamento. I trimestre 2024	30/04/2024
Osservatorio CIG. I trimestre 2024	02/05/2024
Assegno unico e universale. I trimestre 2024	16/05/2024
Lavoratori dello spettacolo e sportivi professionisti. Anno 2023	29/05/2024
Gestione Dipendenti Pubblici: l'Osservatorio sulle pensioni 2024	30/05/2024
Osservatorio sul precariato. I trimestre 2024	27/06/2024
Lavoratori autonomi. Anno 2023	11/07/2024
ADI e SFL. Giugno 2024	15/07/2024
Osservatorio CIG. II trimestre 2024	25/07/2024
Monitoraggio dei flussi di pensionamento. II trimestre 2024	29/07/2024
Assegno unico e universale. II trimestre 2024	23/08/2024
Osservatorio sulla malattia. I e II trimestre 2024	26/08/2024
Osservatorio sul precariato. II trimestre 2024	19/09/2024
XXIII Rapporto Annuale. Anno 2023	25/09/2024
Monitoraggio dei flussi di pensionamento. III trimestre 2024	25/10/2024
Rendiconto sociale 2023 regionale	25/10/2024
Osservatorio CIG. III trimestre 2024	28/10/2024
Osservatori imprese e lavoratori dipendenti non agricoli. Anno 2023	06/11/2024
Osservatorio sul mondo agricolo. Anno 2023	08/11/2024



Osservatori lavoratori pubblici. Anno 2023	14/11/2024
Assegno unico e universale. III trimestre 2024	21/11/2024
Osservatorio sul precariato. III trimestre 2024	24/12/2024



PUBBLICA AMMINISTRAZIONE



Adnkronos

La spesa di Regioni e Città per convegni e manifestazioni. Anno 2022	22/01/2024
La spesa di Regioni e Città per il carburante. Anno 2022	05/02/2024
La spesa di Regioni e Città per gli affitti degli immobili. Anno 2022	19/02/2024
La spesa delle Regioni per incarichi e consulenze. Anno 2022	19/03/2024
La spesa delle Regioni per i contenziosi. Anno 2022	03/04/2024
La spesa delle Regioni per lo sviluppo software. Anno 2022	30/04/2024
	16/10/2024

CGIA – Associazione Artigiani Piccole Imprese

Tempestività dei pagamenti della Pubblica Amministrazione. Anno 2023	24/06/2024
Institutional Quality Index 2019	29/10/2024

CNEL – Consiglio Nazionale dell'Economia e del Lavoro

Relazione 2024 sui livelli e la qualità dei servizi offerti dalle Pubbliche Amministrazioni centrali e locali	16/10/2024
---	------------

FNC – Fondazione Nazionale di Ricerca dei Commercialisti

Lo stato di crisi degli enti locali. Anno 2023	17/06/2024
--	------------

IFEL – Istituto per la Finanza e l'Economia Locale

Personale comunale e formazione: competenze e scenari. Quinta edizione 2024	27/05/2024
---	------------

ISTAT – Istituto nazionale di Statistica

Censimento permanente delle istituzioni pubbliche. Nuovi approfondimenti. Anno 2020	02/01/2024
Partecipate pubbliche in Italia. Anno 2021	19/02/2024
Censimento permanente delle istituzioni non profit. Anno 2021	18/04/2024
Bilanci consuntivi dei comuni. Anno 2022 (dati provvisori)	22/04/2024
I bilanci consuntivi delle amministrazioni provinciali e delle città metropolitane. Anno 2022	24/04/2024
Censimento permanente delle istituzioni pubbliche. Completamento. Anno 2020	26/04/2024
Bilanci consuntivi delle regioni e province autonome. Anno 2022 (Dati Definitivi)	03/05/2024
Censimento permanente delle istituzioni pubbliche. I primi risultati. Anno 2022	22/05/2024
La spesa dei comuni per i servizi sociali. Anno 2021	19/06/2024
Censimento permanente delle istituzioni non profit. Anno 2021. Aggiornamento	23/07/2024
Bilanci consuntivi di enti previdenziali. Anno 2022	01/08/2024
Rapporto sulle istituzioni pubbliche. Anno 2020	24/09/2024
Finanza locale: entrate e spese dei bilanci consuntivi (comuni, province e città metropolitane). Anno 2022	25/09/2024



Struttura e profili del settore non profit. Anno 2022	11/10/2024
MEF – Ministero dell’Economia e delle Finanze	
Il Conto Annuale 2022 sul Pubblico Impiego	16/05/2024
QoG – Università di Goteborg	
Indice sulla qualità della governance europea 2024	30/08/2024



SANITA' E SALUTE



AIFA – Agenzia Italiana del Farmaco

Monitoraggio della Spesa Farmaceutica Regionale. Gennaio-Settembre 2023	05/02/2024
L'uso degli antibiotici in Italia. Anno 2022	28/06/2024
Monitoraggio della Spesa Farmaceutica Regionale. Gennaio-Dicembre 2023	22/07/2024
Monitoraggio della Spesa Farmaceutica Regionale. Gennaio-Marzo 2024	29/10/2024
Rapporto Nazionale OsMed sull'uso dei farmaci in Italia. Anno 2023	13/11/2024

AIOM – Associazione Italiana di Oncologia Medica

I numeri del cancro in Italia 2024	30/12/2024
------------------------------------	------------

AIOP – Associazione italiana ospedalità privata

XXI Rapporto annuale Ospedali & Salute. Anno 2023	28/03/2024
---	------------

AGENAS – Agenzia Nazionale per i servizi sanitari Regionali

Performance delle aziende ospedaliere pubbliche. Anno 2021	29/01/2024
Monitoraggio nazionale ex ante dei tempi di attesa ALPI. Anno 2022	21/02/2024
Accessi al Pronto Soccorso. Anno 2022	27/03/2024
Report Mobilità Sanitaria Interregionale 2023	27/09/2024
Programma Nazionale Esiti. Edizione 2024	29/10/2024
Performance delle aziende sanitarie pubbliche. Anno 2023	29/11/2024
Mobilità Sanitaria Interregionale. Anno 2023	13/12/2024
Grandi apparecchiature sanitarie in Italia. Anno 2024	13/12/2024

Ambrosetti – The European House

Rapporto Meridiano Sanità 2024	12/11/2024
--	------------

Centro Studi Nebo

Rapporto 2024 sulla mortalità evitabile durante la pandemia	15/04/2024
---	------------

CittadinanzAttiva

Indagine sulle liste di attesa 2024	22/08/2024
Rapporto civico sulla salute 2024	23/10/2024

Corte dei Conti

Riduzione liste d'attesa relative alle prestazioni sanitarie non erogate nel periodo Covid e post Covid	20/11/2024
---	------------

CREA Sanità

XIX Rapporto Sanità	29/01/2024
---------------------	------------



Le Performance regionali. XII edizione 2024

20/06/2024

Eguaglia

Il mercato italiano dei farmaci generici equivalenti. Anno 2023

28/05/2024

Epicentro

Bullismo e cyberbullismo. Indagine 2022

09/02/2024

Indagine HBSC 2022. I report tematici

27/02/2024

Indagine HBSC 2022. Scuola

03/05/2024

Consumo di alcol e caratteristiche socio-anagrafiche. I dati 2022-2023 di PASSI e PASSI d'Argento

27/05/2024

Fumo. I dati 2022-2023 di PASSI e PASSI d'Argento

31/05/2024

Abitudini alimentari. I dati 2022-2023 di PASSI e PASSI d'Argento

07/06/2024

Attività fisica. I dati 2022-2023 di PASSI e PASSI d'Argento

24/06/2024

Vaccinazione antinfluenzale e patologie croniche. I dati 2022-2023 di PASSI e PASSI d'Argento

01/07/2024

Indagine HBSC 2022. Terzo report tematico

22/07/2024

Screening oncologici. I dati 2022-2023 di PASSI

06/09/2024

Mobilità attiva. I dati 2022-2023 di PASSI

16/09/2024

Consumo di sale e rischio cardiovascolare. I dati 2022-2023 di PASSI

27/09/2024

Fragilità, problemi sensoriali e uso dei farmaci. I dati 2022-2023 di PASSI d'Argento

07/10/2024

Depressione, percezione dello stato di salute e insoddisfazione. I dati 2022-2023 di PASSI e PASSI d'Argento

10/10/2024

Sicurezza stradale e guida sotto l'effetto di alcol. I dati 2022-2023 di PASSI

21/10/2024

Rinuncia alle cure e tutela e sicurezza. I dati 2022-2023 di PASSI

25/10/2024

Cadute e sicurezza domestica. I dati 2022-2023 di PASSI e PASSI d'Argento

31/10/2024

Diabete. I dati 2022-2023 di PASSI

14/11/2024

Indagine HBSC 2022. Comportamenti di dipendenza

14/11/2024

Eurostat

Principali cause di morte in Europa. Anno 2021

27/03/2024

Diffusione delle autovetture in Europa. Anno 2022

07/05/2024

Federconsumatori

La salute può attendere. Monitoraggio nazionale liste di attesa. I quadrimestre 2024

07/06/2024

Federfarma

La spesa farmaceutica 2023

26/06/2024

Fondazione GIMBE

La mobilità sanitaria interregionale nel 2021

17/01/2024

L'autonomia differenziata in sanità

22/03/2024

Mancanza di medici di famiglia in Italia. Anno 2022

08/03/2024



La spesa sanitaria nel 2022	11/04/2024
Mancanza di pediatri in Italia. Stima al 2026	21/05/2024
Trasparenza nel monitoraggio dei tempi di attesa per le prestazioni ambulatoriali	19/09/2024
VII Rapporto sul Servizio Sanitario Nazionale	09/10/2024
L'attuazione del Fascicolo Sanitario Elettronico nelle regioni italiane	28/11/2024

IBDO Foundation

Il diabete in Italia. XVII edizione	19/07/2024
-------------------------------------	------------

IJP – Italian Journal of Pediatrics

La mortalità infantile in Italia. Anno 2020	26/01/2024
---	------------

Il Sole 24 Ore

I LEA e l'autonomia differenziata	01/10/2024
I LEA e l'assistenza sanitaria territoriale	11/10/2024
La disabilità in Italia. Anno 2022	15/10/2024
I LEA e l'assistenza ospedaliera	16/10/2024

ISTAT – Istituto nazionale di Statistica

Decessi e cause di morte. Aggiornamento comunale a novembre 2023	16/01/2024
Health for all. Aggiornamento Dicembre 2023	03/01/2024
Disuguaglianze nella mortalità per causa. Anno 2020	07/02/2024
Decessi e cause di morte. Aggiornamento dicembre 2023	19/02/2024
Decessi e cause di morte. Aggiornamento comunale a gennaio 2024	29/03/2024
Decessi e cause di morte. Aggiornamento comunale a febbraio 2024	15/04/2024
Decessi e cause di morte. Aggiornamento comunale a marzo 2024	14/05/2024
Condizioni di salute e offerta sanitaria nelle città metropolitane. Anno 2021	22/05/2024
Decessi e cause di morte. Aggiornamento comunale ad aprile 2024	18/06/2024
Health for all. Aggiornamento giugno 2023	17/07/2024
Decessi e cause di morte. Aggiornamento comunale. Il trimestre 2024	21/08/2024
Decessi e cause di morte. Aggiornamento comunale ad agosto 2024	18/10/2024
Decessi e cause di morte. Aggiornamento comunale a settembre 2024	13/11/2024
Fattori di rischio per la salute: fumo, eccesso di peso, alcol e sedentarietà. Anno 2023	18/12/2024
Disuguaglianze nella mortalità per causa. Anno 2021	18/12/2024

Ministero della Salute

Rapporto Tossicodipendenze. Anno 2022	04/01/2024
Il personale del sistema sanitario italiano. Anno 2021	01/02/2024
Rapporto attività di ricovero ospedaliero. Anno 2021	09/02/2024
Monitoraggio dei percorsi diagnostico-terapeutico assistenziali (PDTA). Anno 2021	16/02/2024
L'obesità e rischi per la salute	04/03/2024



Osservatorio nazionale sulla sicurezza degli esercenti le professioni sanitarie e socio-sanitarie. Anno 2023	18/03/2024
Annuario Statistico del Servizio Sanitario Nazionale. Anno 2022	11/04/2024
Personale delle ASL e degli Istituti di ricovero pubblici ed equiparati. Anno 2022	16/04/2024
Monitoraggio LEA. Anno 2022	16/07/2024
Relazione sugli interventi realizzati in materia di alcol e problemi alcol correlati. Anno 2023	29/07/2024
Relazione sullo stato dell'attività libero-professionale intramuraria. Anno 2022	22/08/2024
Rapporto Tossicodipendenze. Anno 2023	18/11/2024
Newsweek	
World's Best Specialized Hospitals 2024	01/03/2024
Openpolis	
Disagio e malessere nella condizione dei giovani	11/10/2024
Puglia Salute	
I tempi di attesa ex-ante delle aziende sanitarie. Settimana 05-09 febbraio 2024	22/04/2024
I tempi di attesa ex-post delle aziende sanitarie. Il semestre 2023	09/05/2024
I tempi di attesa ex-ante delle aziende sanitarie. Settimana 06-10 maggio 2024	09/07/2024
I tempi di attesa ex-post delle aziende sanitarie. I semestre 2024	09/09/2024
I tempi di attesa ex-ante delle aziende sanitarie. Settimana 01-05 luglio 2024	16/10/2024
Rete nazionale trapianti	
Donazioni e trapianti 2023	02/02/2024
Indice del dono 2024	10/04/2024
Report analitico 2023	11/11/2024
RGS – Ragioneria Generale dello Stato	
Spesa sanitaria. Anno 2024	31/12/2024
SiSMG – Sistema di sorveglianza della mortalità giornaliera	
Colpi di calore. Risultati dei Sistemi di allarme e degli accessi in pronto soccorso. Estate 2024	28/10/2024
SVIMEZ	
I divari Nord-Sud nel diritto alla salute. Anno 2023	08/02/2024
Università Bocconi	
Rapporto OASI 2024	05/12/2024



STATISTICHE GENERALI



Ambrosetti – The European House

Puglia. Verso Sud 2024

13/02/2024

ARTI – Agenzia Regionale per la Tecnologia e l'Innovazione

Gender gap nella formazione artistica e musicale

02/02/2024

Analisi di genere degli studenti degli Istituti Tecnici Superiori. Anno 2023

20/03/2024

Network per la valorizzazione della ricerca

26/04/2024

ASviS – Alleanza Italiana per lo Sviluppo Sostenibile

Rapporto 2024 - I territori e gli Obiettivi di sviluppo sostenibile

13/12/2024

CGIA – Associazione Artigiani Piccole Imprese

Le code agli sportelli pubblici. Anno 2023

05/03/2024

Comitato europeo delle regioni

Stato delle regioni e delle città nell'Unione europea. Edizione 2024

06/12/2024

Commissione europea

Indice di progresso sociale 2024

29/05/2024

CUSPI – Coordinamento degli Uffici di Statistica delle Province Italiane

Rapporto sul Benessere equo e sostenibile delle Province e Città metropolitane 2023

19/01/2024

Demoskopika

Social dipendenza 2024

12/02/2024

Eurispes

Rapporto Italia 2024

28/05/2024

Eurostat

Regional Yearbook 2024

03/10/2024

Reddito primario netto pro-capite. Anno 2021

25/10/2024

ICS – Istituto per il Credito Sportivo

Rapporto Sport 2023

02/02/2024

IFEL – Istituto per la Finanza e l'Economia Locale

I Comuni italiani 2024 - Numeri in tasca

21/11/2024

**IPRES – Istituto Pugliese di Ricerche Economiche e Sociali**

Relazione Economica e Sociale 2023	27/03/2024
Tasso di natalità e servizi per l'infanzia in Puglia. Anno 2023	05/12/2024

Il Sole 24 Ore

Qualità della vita 2023: bambini, giovani e anziani	27/05/2024
L'Italia nelle classifiche europee. Anni 2022-2023	04/06/2024
Accessibilità dei servizi alimentari. Anno 2023	08/07/2024
Indice di sportività 2024	30/09/2024
Qualità della vita. Edizione 2024	16/12/2024

ISTAT – Istituto nazionale di Statistica

Annuario statistico italiano 2023	02/01/2024
Rapporto Bes 2023: il benessere equo e sostenibile in Italia	17/04/2024
La soddisfazione dei cittadini per le condizioni di vita. Anno 2023	18/04/2024
Rapporto Annuale 2024. La situazione del Paese	15/05/2024
La percezione della qualità della vita nelle città italiane: confronto europeo. Anno 2023	05/06/2024
Noi Italia 2024	20/06/2024
Audizione sull'attuazione e sulle prospettive del federalismo fiscale	02/07/2024
Misure del BES dei territori. Anno 2023	03/07/2024
Rapporto SDGS 2024. Informazioni statistiche per l'Agenda 2030 in Italia	04/07/2024
Relazione al Parlamento sull'attività dell'Istat e degli Uffici del SISTAN. Anno 2023	16/07/2024
Benessere e disuguaglianze in Italia	08/11/2024
Bes dei territori. Città metropolitane 2024	08/11/2024
Aggiornamento indicatori BES. Dicembre 2024	11/12/2024
Annuario statistico italiano 2024	20/12/2024
Il Bes dei territori. Report Puglia. Anno 2024	20/12/2024

ItaliaOggi

Qualità della vita nelle province italiane 2024	18/11/2024
---	------------

Lavoce.info

Le differenze territoriali in Italia	12/06/2024
--------------------------------------	------------

SRM – Centro Studi e Ricerche sul Mezzogiorno

Panorama economico di mezz'estate 2024	19/08/2024
--	------------

Save the Children

Le Equilibriste. La maternità in Italia nel 2024	09/05/2024
--	------------

Sviluppo Lavoro Italia

La soddisfazione dei cittadini per le condizioni di vita. Dati provinciali. Anno 2023	28/05/2024
---	------------



TERRITORIO



Censis – Centro Studi Investimenti Sociali

Rapporto Green&Blue: Transizione ecologica 2024

05/06/2024

ISPRA – Istituto Superiore per la Protezione e la Ricerca Ambientale

Incendi forestali. Gennaio-Luglio 2024

07/08/2024

ISTAT – Istituto nazionale di Statistica

Codici statistici delle unità amministrative territoriali: comuni, città metropolitane, province e regioni. Al 22 gennaio 2024

15/01/2024

Principali statistiche geografiche sui comuni - Aggiornamento al 9 gennaio 2024

15/01/2024

Archivio nazionale dei numeri civici delle strade urbane (ANNCSU)

19/01/2024

La mobilità territoriale. Trasferimenti di residenza e spostamenti quotidiani

07/02/2024

Sicurezza e stato di degrado delle città e delle loro periferie

05/07/2024

Indice di Fragilità Comunale. Anno 2021

10/07/2024

Caratteristiche delle abitazioni. Anno 2021

01/08/2024

La percezione della sicurezza. Anni 2022/2023

20/11/2024

Attributi e caratteristiche territoriali delle sezioni di censimento 2021 in 11 macro-aree

29/11/2024

Registro statistico di base dei luoghi (RSBBL)

17/12/2024

SNPA – Sistema Nazionale per la Protezione dell'Ambiente

Il consumo di suolo nel 2023

03/12/2024



TURISMO



Abitare Co

Compravendite delle case nelle località di mare. Anno 2023

08/08/2024

AFORISMA

Il turismo in Puglia. Anno 2024

29/08/2024

Banca d'Italia

Turismo internazionale. III trimestre 2023

09/01/2024

Turismo internazionale. IV trimestre 2023

28/03/2024

Turismo internazionale. I trimestre 2024

13/06/2024

Turismo internazionale. II trimestre 2024

17/09/2024

Turismo internazionale. III trimestre 2024

17/12/2024

Demoskopika

Regional Tourism Reputation Index 2023

06/02/2024

Indice Complessivo di Sovraffollamento Turistico

21/05/2024

Inflazione turistica. Agosto 2024

18/09/2024

Inflazione turistica. Settembre 2024

23/10/2024

Inflazione turistica. Ottobre 2024

19/11/2024

Impatto della criminalità nel turismo. Anno 2024

11/12/2024

Eurostat

Prenotazioni online. Anno 2023

04/04/2024

Prenotazioni online. Anni 2018-2023

30/07/2024

Il turismo estero nelle regioni d'Europa. Anno 2023

21/10/2024

Federalberghi

Datatur - Trend e statistiche sull'economia del turismo. Febbraio 2024

14/03/2024

Datatur - Trend e statistiche sull'economia del turismo. Luglio 2024

26/07/2024

Osservatorio sul mercato del lavoro nel settore turismo. XVI rapporto

12/08/2024

Datatur - Trend e statistiche sull'economia del turismo. Ottobre 2024

04/10/2024

IX Rapporto sul sistema alberghiero

12/12/2024

IPRES – Istituto Pugliese di Ricerche Economiche e Sociali

Il turismo straniero in Puglia. Anno 2023

27/06/2024

ISTAT – Istituto nazionale di Statistica

Aziende agrituristiche in Italia. Anno 2022

8/01/2024

Viaggi e vacanze in Italia e all'estero. Anno 2023

10/04/2024



Il turismo in Italia. Anno 2023 (dati provvisori)	05/06/2024
I flussi turistici. Anno 2023	29/11/2024
Osservatorio del turismo Regione Puglia	
Turismo delle radici e flussi turistici	22/02/2024
Osservatorio Puglia Promozione	
Il prodotto Mare in Puglia	31/01/2024
I trend del Turismo. Anno 2023	06/02/2024
Il turismo in Puglia. Anno 2023	26/04/2024
I primi trend del turismo. Gen.-Ago. 2024	11/10/2024
SRM – Centro Studi e Ricerche sul Mezzogiorno	
Turismo & Territorio. Tendenze, impatti e dinamiche d'impresa 2024	09/07/2024